



ประกาศเทศบาลตำบลบ้านโฮ้ง
เรื่อง แผนอัตรากำล้าง ๓ ปี (ประจำปีงบประมาณ ๒๕๖๗ - ๒๕๖๙) ฉบับปรับปรุงครั้งที่ ๒

อาศัยอำนาจตามมาตรา ๑๕ ประกอบกับมาตรา ๒๓ วรรคท้าย แห่งพระราชบัญญัติระเบียบบริหารงานบุคคลส่วนท้องถิ่น พ.ศ. ๒๕๔๒ และมติคณะกรรมการพนักงานเทศบาลจังหวัดลำพูน ในการประชุมครั้งที่ ๓/๒๕๖๙ เมื่อวันที่ ๒๖ มีนาคม ๒๕๖๙ จึงประกาศใช้แผนอัตรากำล้าง ๓ ปี ของเทศบาลตำบลบ้านโฮ้ง ดังนี้

๑. ประกาศฉบับนี้เรียกว่า ประกาศเทศบาลตำบลบ้านโฮ้ง เรื่อง แผนอัตรากำล้าง ๓ ปี (ประจำปีงบประมาณ พ.ศ. ๒๕๖๗ - ๒๕๖๙) ฉบับปรับปรุงครั้งที่ ๒

๒. กำหนดตำแหน่งพนักงานจ้างทั่วไป ตำแหน่ง พนักงานขับรถยนต์ จำนวน ๒ อัตรา (ปฏิบัติงานขับรถยนต์ส่วนกลาง หมายเลขทะเบียน กค ๑๔๐๐ ลำพูน และ หมายเลขทะเบียน ขม ๒๖๓๑ เชียงใหม่)

๓. ปรับปรุงตำแหน่งพยาบาลวิชาชีพ ปฏิบัติการ/ชำนาญการ เลขที่ตำแหน่ง ๕๓-๒-๐๖-๓๖๐๒-๐๐๑ เป็นตำแหน่งนักวิชาการสาธารณสุข ปฏิบัติการ/ชำนาญการ เลขที่ตำแหน่ง ๕๓-๒-๐๖-๓๖๐๑-๐๐๒

๔. ประกาศฉบับนี้มีผลบังคับใช้ ตั้งแต่วันที่ ๑ เมษายน ๒๕๖๙ เป็นต้นไป

จึงประกาศให้ทราบโดยทั่วกัน

ประกาศ ณ วันที่ ๗ เมษายน พ.ศ. ๒๕๖๙

ว่าที่ร้อยตรี

(ภัคภูมิ เสียงอ่อน)

นายกเทศมนตรีตำบลบ้านโฮ้ง



แผนอัตรากำลัง 3 ปี (พ.ศ.2567-2569)

ฉบับปรับปรุง ครั้งที่ 2 ประจำปีงบประมาณ พ.ศ. 2569

เทศบาลตำบลบ้านโฮ้ง อำเภอบ้านโฮ้ง จังหวัดลำพูน

0.00	77,300,000.00	78,300,000.00	81,900,000.00
------	---------------	---------------	---------------

9. การค่าใช้จ่ายเกี่ยวกับเงินต้นและประโยชน์ตอบแทนอื่น

ที่	ชื่อ - สกุล	ชื่อสายงาน	ระดับตำแหน่ง	จำนวนทั้งหมด	จำนวนที่ปฏิบัติงาน		อัตราตำแหน่งที่คาดว่าจะต้องว่างในชวงระยะ 3 ปีข้างหน้า			อัตราค่าล่วงคนเพิ่ม/ลด			ค่าใช้จ่ายที่เพิ่มขึ้น(3)				ค่าใช้จ่ายรวม(4)		หมายเหตุ	
					จำนวน (คน)	เงินเดือน (1)	เงินประจำตำแหน่ง (2)	2567	2568	2569	2567	2568	2569	2567	2568	2569	2567	2568		2569
1	สมโพธิธรรม พงษ์องศา	ปลัดเขตเทศบาล(นักบริหารงานท้องถิ่น)	กลาง	1	-	548,040	168,000	1	1	1	-	-	-	19,680	19,680	19,680	735,720	755,400	775,080	ว่างเต็ม
2	สมโพธิธรรม พงษ์องศา	รองปลัดเขตเทศบาล(นักบริหารงานท้องถิ่น)	ต้น	1	1	522,960	42,000	1	1	1	-	-	-	16,920	18,000	18,000	581,880	599,880	617,880	(43,580)
3	นางผดุงญา จันทร์แดง	หัวหน้าสำนักงานปลัดเขตเทศบาล (นักบริหารงานทั่วไป)	ต้น	1	1	429,240	42,000	1	1	1	-	-	-	13,080	13,200	13,440	484,320	497,520	510,960	(35,770)
4	นางพรชัย คัมพะยอม	หัวหน้าฝ่ายอำนวยการ(นักบริหารงานทั่วไป)	ต้น	1	1	435,720	18,000	1	1	1	-	-	-	13,200	13,320	13,320	466,920	480,240	493,560	(36,310)
5	นางศรีวิชุด สมพงษ์เมธา	หัวหน้าฝ่ายปกครอง(นักบริหารงานทั่วไป)	ต้น	1	1	376,080	18,000	1	1	1	-	-	-	13,320	13,320	13,440	407,400	420,720	434,160	(31,340)
6	นางนงลักษณ์ แสงใจ	นักจัดการงานทั่วไป	ชก.	1	1	409,320	0	1	1	1	-	-	-	13,320	13,080	13,200	422,640	435,720	448,920	(34,110)
7	สมเอกกมลพร เข็มสวน	นักทรัพยากรบุคคล	ชก./ชก.	1	1	299,640	0	1	1	1	-	-	-	12,000	12,120	12,600	311,640	323,760	336,360	(24,970)
8	วราห์ สอ. สักกะ กฤษณะ	นิติกร (มีเนติบัณฑิตไทย)	ชก./ชก.	1	1	462,000	134,400	1	1	1	-	-	-	16,560	16,440	16,440	612,960	629,400	645,840	(38,500)
9	นางศุภางราญ สืบไชย	นักจัดการงานทะเบียนและบัตร	ชก./ชก.	1	-	355,320	0	1	1	1	-	-	-	12,000	12,000	12,000	367,320	379,320	391,320	ว่างเต็ม
10	นางศุภางราญ สืบไชย	นักป้องกันและบรรเทาสาธารณภัย	ชก./ชก.	1	1	262,560	0	1	1	1	-	-	-	8,640	8,880	9,000	271,200	280,080	289,080	(21,880)
11	นางดวงกมล สุวรรณ	นักวิชาการเกษตร	ชก./ชก.	1	1	185,040	0	1	1	1	-	-	-	9,600	8,640	7,560	194,640	203,280	210,840	(15,420)
12	นางสงวนจายลี นิลทอง	เจ้าพนักงานธุรการ	ป.ก./ชก.	1	1	275,040	0	1	1	1	-	-	-	10,800	10,920	11,160	285,840	296,760	307,920	(22,920)
13	นางเกษม วงศ์ฝัน	พนักงานขับรถยนต์	-	1	1	349,320	0	1	1	1	-	-	-	13,320	13,440	13,320	362,640	376,080	389,400	(29,110)
14	14	พนักงานขับรถยนต์	-	1	1	342,720	0	1	1	1	-	-	-1	13,440	13,320	0	356,160	369,480	0	(งบเลิก 69)
15	15	พนักงานขับรถยนต์	-	1	1	293,400	0	1	1	1	-	-	-	9,600	0	0	303,000	0	0	(งบเลิก 65)
16	นางทองหล่อ อมพาศ์	พนักงานขับรถยนต์	-	1	1	133,800	0	1	1	1	-	-	-	5,400	5,640	5,880	139,200	144,840	150,720	(11,150)
17	นางสุทธาทย์ เมฆพงษ์	พนักงานขับรถยนต์	-	1	1	116,640	0	1	1	1	-	-	-	4,680	4,920	5,160	121,320	126,240	131,400	(9,720)
18	นายณัฐวัฒน์ มุสจักร	พนักงานขับรถยนต์	-	1	1	132,720	0	1	1	1	-	-	-	5,400	5,640	5,760	138,120	143,760	149,520	(11,060)
19	นางณฤศร์ วรรณระ	พนักงานขับรถ	-	1	1	132,720	0	1	1	1	-	-	-	5,400	5,640	5,760	138,120	143,760	149,520	(11,060)
20	นางจางรุณี อินดิษฐ์	พนักงาน	-	1	1	108,000	0	1	1	1	-	-	-	0	0	0	108,000	108,000	108,000	(9,000)
21	นางจางรุณี อินดิษฐ์	พนักงาน	-	1	1	0	0	1	1	1	-	-	-	0	0	0	0	0	0	(9,000)
22	นางสาวกัญญา สิงห์ทอง	พนักงาน	-	1	1	108,000	0	1	1	1	-	-	-	0	0	0	108,000	108,000	108,000	(9,000)
23	นายวิพงษ์ จอมตั้ง	พนักงาน	-	1	1	108,000	0	1	1	1	-	-	-	0	0	0	108,000	108,000	108,000	(9,000)
24	นายวิฑูรย์ อุทเวียง	พนักงาน	-	1	1	108,000	0	1	1	1	-	-	-	0	0	0	108,000	108,000	108,000	(9,000)
25	นางจางรุณี อินดิษฐ์	พนักงาน	-	1	1	0	0	1	1	1	-	-	-	0	0	0	0	0	0	ว่างเต็ม
26	นางจางรุณี อินดิษฐ์	พนักงาน	-	1	1	0	0	1	1	1	-	-	+1	0	0	108,000	0	108,000	108,000	ว่างเต็ม
27	นางสาวศุภพรพรดา ธานี	ผู้อำนวยการกองคลัง(นักบริหารงานการคลัง)	ต้น	1	1	389,400	42,000	1	1	1	-	-	-	13,320	13,440	13,080	444,720	458,160	471,240	(32,450)
28	นางนันทดา สพรรณผล	ผู้อำนวยการกองคลัง	ต้น	1	1	402,720	18,000	1	1	1	-	-	-	13,440	13,080	13,080	434,160	447,240	460,320	(33,560)
29	นางศุภางราญ คำขาว	นักวิชาการจัดเก็บรายได้	ชก./ชก.	1	-	0	0	1	1	1	-	-	-	0	0	0	0	0	0	ว่างเต็ม
30	นางศุภางราญ คำขาว	นักวิชาการจัดเก็บรายได้	ชก./ชก.	1	1	396,000	0	1	1	1	-	-	-	13,320	13,320	13,080	409,320	422,640	435,720	(33,000)

ที่	ชื่อ - สกุล	ชื่อสายงาน	ระดับตำแหน่ง	จำนวนทั้งหมด	จำนวนที่อยู่ที่จจุบัน			อัตราตำแหน่งที่คาดว่าจะต้องโยกย้ายในระยะ 3 ปีข้างหน้า			อัตราที่ส่งคนเพิ่ม/ลด			ค่าใช้จ่ายที่เพิ่มขึ้น(3)			ค่าใช้จ่ายรวม(4)			หมายเหตุ
					จำนวน (คน)	เงินเดือน (1)	เงินประจำตำแหน่ง (2)	2567	2568	2569	2567	2568	2569	2567	2568	2569	2567	2568	2569	
31	นักวิชาการระดับบริหาร	นักวิชาการระดับบริหาร	ปก./ชก.	1	-	355,320	0	1	1	1	-	-	-	12,000	12,000	12,000	367,320	379,320	391,320	ว่างเต็ม
32	นักวิชาการพิเศษ	นักวิชาการพิเศษ	ปก./ชก.	1	1	329,760	0	1	1	1	-	-	-	12,960	13,440	13,320	342,720	356,160	369,480	(27,480)
33	เจ้าพนักงานบริหารและปฏิบัติการ	เจ้าพนักงานบริหารและปฏิบัติการ	พง./ชง.	1	-	297,900	0	1	1	1	-	-	-	9,720	9,720	9,720	307,620	317,340	327,060	ว่างเต็ม
34	นางสาวตติยา นามวง	เจ้าพนักงานพัสดุ	พง./ชง.	1	1	234,960	0	1	1	1	-	-	-	9,360	9,960	10,200	244,320	254,280	264,480	(19,580)
35	นางสาวประจักษ์ นามวง	ลูกจ้างประจำ	-	1	1	308,040	0	1	1	1	-	-	-	12,360	0	0	320,400	320,400	320,400	(25,670)
36	นางสาวสุวิมล นามวง	พนักงานประจำ	-	1	1	162,480	0	1	1	1	-	-	-	6,600	6,840	7,080	169,080	175,920	183,000	(13,540)
37	นายประจักษ์ นามวง	ผู้ช่วยเจ้าพนักงานบริหาร	-	1	1	154,800	0	1	1	1	-	-	-	6,240	6,480	6,720	161,040	167,520	174,240	(12,900)
38	นายประจักษ์ นามวง	พนักงาน	-	1	1	108,000	0	1	1	1	-	-	-	0	0	0	108,000	108,000	108,000	(9,000)
39	นางสาวประจักษ์ นามวง	พนักงาน	-	1	-	108,000	0	1	1	1	-	-	-	0	0	0	108,000	108,000	108,000	ว่างเต็ม
40	นายประจักษ์ นามวง	กองช่าง (05)	ตัน	1	1	522,960	42,000	1	1	1	-	-	-	16,920	18,000	18,000	581,880	599,880	617,880	(43,580)
41	นายประจักษ์ นามวง	ผู้อำนวยการช่าง	ตัน	1	-	393,600	18,000	1	1	1	-	-	-	13,620	13,620	13,620	425,220	438,840	452,460	ว่างเต็ม
42	นายประจักษ์ นามวง	นักจัดการช่าง	ชก.	1	-	0	0	1	1	1	-	-	-	0	0	0	0	0	0	(28,560)
43	นายประจักษ์ นามวง	วิศวกรโยธา	ปก./ชก.	1	1	342,720	0	1	1	1	-	-	-	13,440	13,320	13,080	356,160	369,480	382,560	(28,430)
44	นายประจักษ์ นามวง	นายช่างโยธา	พง./ชง.	1	1	341,160	0	1	1	1	-	-	-	10,920	11,400	11,640	352,080	363,480	375,120	(26,580)
45	นายประจักษ์ นามวง	นายช่างโยธา	พง./ชง.	1	1	318,960	0	1	1	1	-	-	-	10,920	11,280	10,920	329,880	341,160	352,080	(22,920)
46	นายประจักษ์ นามวง	เจ้าพนักงานธุรการ	พง./ชง.	1	1	275,040	0	1	1	1	-	-	-	10,800	10,920	11,160	285,840	296,760	307,920	(22,920)
47	นายประจักษ์ นามวง	พนักงานช่างไฟฟ้า	-	1	1	154,800	0	1	1	1	-	-	-	6,240	6,480	6,720	161,040	167,520	174,240	(12,900)
48	นายประจักษ์ นามวง	ผู้ช่วยนายช่างโยธา	-	1	1	126,600	0	1	1	1	-	-	-	5,160	5,280	5,520	131,760	137,040	142,560	(10,550)
49	นายประจักษ์ นามวง	พนักงานช่างโยธา	-	1	1	126,600	0	1	1	1	-	-	-	5,160	5,280	5,520	131,760	137,040	142,560	(10,550)
50	นายประจักษ์ นามวง	พนักงานช่างโยธา	-	1	1	132,720	0	1	1	1	-	-	-	5,400	5,640	5,760	138,120	143,760	149,520	(11,060)
51	นายประจักษ์ นามวง	พนักงานช่างโยธา	-	1	1	108,000	0	1	1	1	-	-	-	0	0	0	108,000	108,000	108,000	(9,000)
52	นายประจักษ์ นามวง	พนักงานช่างโยธา	-	1	1	108,000	0	1	1	1	-	-	-	0	0	0	108,000	108,000	108,000	(9,000)
53	นายประจักษ์ นามวง	กองช่างโยธา	ตัน	1	-	393,600	42,000	1	1	1	-	-	-	13,620	13,620	13,620	449,220	462,840	476,460	ว่างเต็ม
54	นายประจักษ์ นามวง	ผู้อำนวยการช่างโยธา	ตัน	1	-	393,600	18,000	1	1	1	-	-	-	13,620	13,620	13,620	425,220	438,840	452,460	ว่างเต็ม
55	นายประจักษ์ นามวง	พนักงานช่างโยธา	ปก./ชก.	1	-	355,320	42,000	1	1	1	-	-	-	12,000	12,000	0	409,320	421,320	0	(งบเลิก 69)
56	นายประจักษ์ นามวง	นักวิชาการบริหาร	ปก./ชก.	1	1	222,240	0	1	1	1	-	-	-	7,680	7,680	7,680	229,920	237,600	245,280	(18,520)
57	นายประจักษ์ นามวง	นักวิชาการบริหาร	ปก./ชก.	1	-	0	0	-	-	-	-	-	-	0	0	355,320	0	355,320	355,320	(18,520)
58	นายประจักษ์ นามวง	เจ้าพนักงานธุรการ	พง./ชง.	1	1	225,720	0	1	1	1	-	-	-	9,240	9,360	9,960	234,960	244,320	254,280	(18,810)
59	นายประจักษ์ นามวง	ลูกจ้างประจำ	-	1	1	342,720	0	1	1	1	-	-	-	13,440	13,320	13,080	356,160	369,480	382,560	(28,560)
60	นายประจักษ์ นามวง	พนักงานช่างโยธา	-	1	1	132,720	0	1	1	1	-	-	-	5,400	5,640	5,760	138,120	143,760	149,520	(11,060)

ที่	ชื่อ - สกุล	ชื่อสายงาน	ระดับตำแหน่ง	จำนวนทั้งหมด	จำนวนที่มีอยู่ปัจจุบัน			อัตราตำแหน่งที่คาดว่าจะต้องโยกย้ายในระยะ 3 ปีข้างหน้า			อัตรากำลังคนเพิ่ม/ลด			ค่าใช้จ่ายที่เพิ่มขึ้น(3)			ค่าใช้จ่ายรวม(4)			หมายเหตุ
					จำนวน (คน)	เงินเดือน (1)	เงินประจำตำแหน่ง (2)	2567	2568	2569	2567	2568	2569	2567	2568	2569	2567	2568	2569	
61	นายภาคภูมิ มณีทอง	พนักงานประจำระดับวิทยฐานะ	-	1	132,720	0	1	1	1	1	-	-	-	5,400	5,640	5,760	138,120	143,760	149,520	(11,060)
62	นายโกศล โมธิตำ	พนักงานประจำระดับวิทยฐานะ	-	1	117,120	0	1	1	1	1	-	-	-	4,800	4,920	5,160	121,920	126,840	132,000	(9,760)
63	นายอนุสรณ์ จอมดี	พนักงานประจำระดับวิทยฐานะ	-	1	117,120	0	1	1	1	1	-	-	-	4,800	4,920	5,160	121,920	126,840	132,000	(9,760)
64	นางสาวกัญญาภรณ์ วัฒนศิริ	พนักงาน	-	1	108,000	0	1	1	1	1	-	-	-	0	0	0	108,000	108,000	108,000	(9,000)
65	นางสาววรรณิศา วัฒนศิริ	พนักงาน	-	1	108,000	0	1	1	1	1	-	-	-	0	0	0	108,000	108,000	108,000	(9,000)
66	นายสุภาวรัตน์ พรหมชาติ	พนักงาน	-	1	108,000	0	1	1	1	1	-	-	-	0	0	0	108,000	108,000	108,000	(9,000)
67	นายสมบัติ ปาจารย์	พนักงาน	-	1	108,000	0	1	1	1	1	-	-	-	0	0	0	108,000	108,000	108,000	(9,000)
68	นางสาวณิศา วัฒนศิริ	พนักงาน	-	1	108,000	0	1	1	1	1	-	-	-	0	0	0	108,000	108,000	108,000	(9,000)
69	นายอนุสรณ์ วัฒนศิริ	พนักงาน	-	1	108,000	0	1	1	1	1	-	-	-	0	0	0	108,000	108,000	108,000	(9,000)
70	นายสุภาวรัตน์ พรหมชาติ	พนักงาน	-	1	108,000	0	1	1	1	1	-	-	-	0	0	0	108,000	108,000	108,000	(9,000)
71	นางสาววรรณิศา วัฒนศิริ	พนักงาน	-	1	108,000	0	1	1	1	1	-	-	-	0	0	0	108,000	108,000	108,000	(9,000)
72		กองยุทธศาสตร์และงบประมาณ (07)	-	1	393,600	42,000	1	1	1	1	-	-	-	13,620	13,620	13,620	449,220	462,840	476,460	ว่างเต็ม
73	นายพงษ์ณรงค์ วัฒนศิริ	ผู้อำนวยการกองยุทธศาสตร์และงบประมาณ (นักบริหารงานทั่วไป)	ต้น	1	362,640	18,000	1	1	1	1	-	-	-	13,440	13,320	13,320	394,080	407,400	420,720	(30,220)
74		นักวิชาการระดับชำนาญการพิเศษ	ข.พ.	1	0	0	1	1	1	1	-	-	-	0	0	0	0	0	0	ว่างเต็ม
75		นักวิเคราะห์นโยบายและแผน	ป.ก./ข.ก.	1	355,320	0	1	1	1	1	-	-	-	12,000	12,000	12,000	367,320	379,320	391,320	ว่างเต็ม
76		นักวิชาการคอมพิวเตอร์	ป.ก./ข.ก.	1	355,320	0	1	1	1	1	-	-	-	12,000	12,000	12,000	367,320	379,320	391,320	ว่างเต็ม
77		นักวิชาการระดับชำนาญการพิเศษ	ป.ก./ข.ก.	1	355,320	0	1	1	1	1	-	-	-	12,000	12,000	12,000	367,320	379,320	391,320	ว่างเต็ม
78	นายสมยศ วัฒนศิริ	เจ้าพนักงานธุรการ	ป.ก./ข.ก.	1	296,760	0	1	1	1	1	-	-	-	11,160	11,040	10,920	307,920	318,960	329,880	(24,730)
79	นางสาววราภรณ์ วัฒนศิริ	พนักงานจ้าง	-	1	108,000	0	1	1	1	1	-	-	-	0	0	0	108,000	108,000	108,000	(9,000)
80	นางนงนุช มุสิกพันธ์	กองการศึกษา (08)	ต้น	1	435,720	42,000	1	1	1	1	-	-	-	13,200	13,320	13,320	480,920	504,240	517,560	(36,310)
81	นายบรรพต บัวดี	ผู้อำนวยการกองการศึกษา (นักบริหารงานการศึกษา)	ต้น	1	409,320	18,000	1	1	1	1	-	-	-	13,320	13,080	13,200	440,640	453,720	466,920	(34,110)
82	นางสิริลักษณ์ ฤทธิ	นักวิชาการการศึกษา	ข.พ.	1	0	0	1	1	1	1	-	-	-	0	0	0	0	0	0	ว่างเต็ม
83	นางสาวกัญญาภรณ์ วัฒนศิริ	นักวิชาการการศึกษา	ป.ก./ข.ก.	1	271,440	0	1	1	1	1	-	-	-	11,160	11,280	11,760	282,600	293,880	305,640	(22,620)
84	นางสาวกัญญาภรณ์ วัฒนศิริ	เจ้าพนักงานธุรการ	ป.ก./ข.ก.	1	198,840	0	1	1	1	1	-	-	-	8,880	9,000	9,000	207,720	216,720	225,720	(16,570)
85	นายประสิทธิ์ แก้วอาษา	พนักงานจ้าง	-	1	211,920	0	1	1	1	1	-	-	-	8,520	8,880	9,240	220,440	229,320	238,560	(17,660)
86	นางสาวนงนุช วัฒนศิริ	พนักงาน	-	1	108,000	0	1	1	1	1	-	-	-	0	0	0	108,000	108,000	108,000	(9,000)
87	นางสาวกัญญาภรณ์ วัฒนศิริ	ผู้อำนวยการโรงเรียน	-	1	0	0	1	1	1	1	-	-	-	0	0	0	0	0	0	ว่างเต็ม
88	นางนงนุช วัฒนศิริ	ครู	ข.ก.	1	0	0	1	1	1	1	-	-	-	0	0	0	0	0	0	ว่างเต็ม
89	นางนงนุช วัฒนศิริ	ครู	ข.ก.	1	0	0	1	1	1	1	-	-	-	0	0	0	0	0	0	ว่างเต็ม
90	นางสรวิมล ตานไชย	พนักงานจ้าง	-	1	194,040	0	1	1	1	1	-	-	-	7,800	8,160	8,400	201,840	210,000	218,400	(16,170)

1. บัญชีแสดงจัดคนลงสู่ตำแหน่งและการกำหนดเลขที่ตำแหน่งในส่วนราชการ

ชื่อ-สกุล	คุณวุฒิการศึกษา	กรอบอัตราค่าจ้างเดิม			กรอบอัตราค่าจ้างใหม่			เงินประจำตำแหน่ง		หมายเหตุ	
		เลขที่ตำแหน่ง	ตำแหน่ง	ระดับ	เลขที่ตำแหน่ง	ตำแหน่ง	ระดับ	เงินเดือน	เงินประจำตำแหน่ง		เงิน ค่าตอบแทน/ เงินเพิ่มอื่นๆ
สืบโศภิตกรกร พืพงษ์	ป.โท (ร.ม.)	53-2-00-1101-001	ปลัดเทศบาล (นักบริหารงานท้องถิ่น)	กลาง	53-2-00-1101-001	ปลัดเทศบาล (นักบริหารงานท้องถิ่น)	กลาง	548,040 (ค่ากลางเงินเดือน)	84,000 (7,000 x 12)	84,000 (7,000 x 12)	(ว่างเต็ม) 716,040
นายอภิญา ร่มพรรัมย์	ป.โท (ร.ม.)	53-2-00-1101-002	รองปลัดเทศบาล (นักบริหารงานท้องถิ่น)	ต้น	53-2-00-1101-002	รองปลัดเทศบาล (นักบริหารงานท้องถิ่น)	ต้น	522,960 (43,580 x 12)	42,000 (3,500 x 12)	-	564,960
นางอรทัย กัมพะยอม	ป.โท (ร.ม.)	53-2-01-2101-001	หัวหน้าสำนักงานช่วยการ (นักบริหารงานทั่วไป)	ต้น	53-2-01-2101-001	หัวหน้าสำนักงานช่วยการ (นักบริหารงานทั่วไป)	ต้น	429,240 (35,770 x 12)	42,000 (3,500 x 12)	-	471,240
นายพรวิทย์ แสงเทพแก้ว	ป.ตรี (ร.ม.)	53-2-01-2101-003	หัวหน้าฝ่ายอำนวยการ (นักบริหารงานทั่วไป)	ต้น	53-2-01-2101-003	หัวหน้าฝ่ายอำนวยการ (นักบริหารงานทั่วไป)	ต้น	435,720 (36,310 x 12)	18,000 (1,500 x 12)	-	453,720
นางนงลักษณ์ แจใจ	ป.โท (ร.ม.)	53-2-01-3101-001	นักจัดการงานทั่วไป (นักบริหารงานทั่วไป)	ชก.	53-2-01-3101-001	นักจัดการงานทั่วไป (นักบริหารงานทั่วไป)	ชก.	376,080 (31,340 x 12)	18,000 (1,500 x 12)	-	394,080
สุมอกรินทร์ เชื้อนคร	ป.โท (ร.ม.)	53-2-01-3102-001	นักทรัพยากรบุคคล	ป.ก./ชก.	53-2-01-3102-001	นักทรัพยากรบุคคล	ป.ก./ชก.	299,640 (24,970 x 12)	-	-	299,640
ว่าที่ รต. สักกะ กุลบุตร	ป.โท (ร.ม.)	53-2-01-3105-001	นิติกร (มีเนติบัณฑิตไทย)	ชพ.	53-2-01-3105-001	นิติกร (มีเนติบัณฑิตไทย)	ชพ.	462,000 (38,500 x 12)	67,200 (5,600 x 12)	67,200 (5,600 x 12)	596,400 (ว่างเต็ม)
นายสุรพงษ์ สีนไชย	ป.ตรี (ร.ม.)	53-2-01-3810-001	นักป้องกันและบรรเทาสาธารณภัย	ป.ก./ชก.	53-2-01-3810-001	นักป้องกันและบรรเทาสาธารณภัย	ป.ก./ชก.	355,320 (ค่ากลางเงินเดือน)	-	-	355,320
นางสาวบุญจรรยา ไชยศักดิ์	ป.ตรี	53-2-01-3401-001	นักวิชาการเกษตร	ป.ก./ชก.	53-2-01-3401-001	นักวิชาการเกษตร	ป.ก./ชก.	262,560 (21,880 x 12)	-	-	262,560
นางสาวยารัตน์ มณีทอง	ป.บส. (บัญชี)	53-2-01-4101-001	เจ้าพนักงานธุรการ	ป.ง./ชง.	53-2-01-4101-001	เจ้าพนักงานธุรการ	ป.ง./ชง.	185,040 (15,420 x 12)	-	-	185,040
นายเกษม วงศ์สัน	ม.6	-	พนักงานขับรถยนต์	-	-	พนักงานขับรถยนต์	-	275,040 (22,920 x 12)	-	-	275,040
			พนักงานขับรถยนต์	-		พนักงานขับรถยนต์	-	349,320 (29,110 x 12)	-	-	349,320
			พนักงานขับรถยนต์	-		พนักงานขับรถยนต์	-	293,400 (24,450 x 12)	-	-	293,400 (ว่างเต็ม 68)

ชื่อ-สกุล	คุณวุฒิการศึกษา	กรอบอัตรากำลังเดิม			กรอบอัตรากำลังใหม่			เงินประจำตำแหน่ง			หมายเหตุ
		เลขที่ตำแหน่ง	ตำแหน่ง	ระดับ	เลขที่ตำแหน่ง	ตำแหน่ง	ระดับ	เงินเดือน	เงินประจำตำแหน่ง	เงินค่าตอบแทน/เงินอื่นๆ	
นายพงษ์พัฒน์ อมพงค์	ม.6	-	พนักงานขับรถยนต์	-	พนักงานขับรถยนต์	-	133,800 (11,150 x 12)	-	-	133,800	
นายอัครพงษ์ เหมืองฟู	ปวส.	-	พนักงานขับรถยนต์	-	พนักงานขับรถยนต์	-	116,640 (9,720 x 12)	-	-	116,640	
นายณัฐกร มุสิกกร	ม.6	-	พนักงานขับเพลง	-	พนักงานขับเพลง	-	132,720 (11,060 x 12)	-	-	132,720	
นายณัฐกร วรรณวีระ	ม.6	-	พนักงานวิทยุ	-	พนักงานวิทยุ	-	132,720 (11,060 x 12)	-	-	132,720	
นางจารุณี อินตะ	ป.ตรี	-	คนงาน	-	คนงาน	-	108,000 (9,000 x 12)	-	-	108,000	
นางสาวณงภา สีเหลือง	ป.ตรี	-	คนงาน	-	คนงาน	-	108,000 (9,000 x 12)	-	-	108,000	
นายวีพงษ์ จอมชัย	ปวส.	-	คนงาน	-	คนงาน	-	108,000 (9,000 x 12)	-	-	108,000	
นายวีฑูรย์ อุตเวียง	ป.ตรี	-	คนงาน	-	คนงาน	-	108,000 (9,000 x 12)	-	-	108,000	
		-	คนงาน	-	คนงาน	-	-	-	-	(กำหนดเพิ่ม)	
		-	คนงาน	-	คนงาน	-	-	-	-	(กำหนดเพิ่ม)	
นางสาวสุพรรณษา ยานิน	ป.โท (ปธ.ม.)	53-2-04-2102-001	ผู้อำนวยการกองคลัง (นักบริหารงานการคลัง)	ต้น	53-2-04-2102-001	ผู้อำนวยการกองคลัง (นักบริหารงานการคลัง)	ต้น	389,400 (32,450 x 12)	42,000 (3,500 x 12)	-	431,400 (กำหนดเพิ่ม)
นางนิตดา สุพรรณฉดม	ป.โท (ปธ.ม.)	53-2-04-2102-002	หัวหน้าฝ่ายบริหารงานคลัง (นักบริหารงานการคลัง)	ต้น	53-2-04-2102-002	หัวหน้าฝ่ายบริหารงานคลัง (นักบริหารงานการคลัง)	ต้น	402,720 (33,560 x 12)	18,000 (1,500 x 12)	-	420,720 (จ้างเดิม)
		-	นักวิชาการจัดเก็บรายได้	ขพ.	-	นักวิชาการจัดเก็บรายได้	ขพ.	-	-	-	(จ้างเดิม)
นายธีรรัตน์ คำชาว	ป.ตรี (ศศ.บ.)	53-2-04-3201-001	นักวิชาการเงินและบัญชี	ป.ก./ขก.	53-2-04-3201-001	นักวิชาการเงินและบัญชี	ป.ก./ขก.	396,000 (33,000 x 12)	-	-	396,000
		53-2-04-3203-001	นักวิชาการจัดเก็บรายได้	ป.ก./ขก.	53-2-04-3203-001	นักวิชาการจัดเก็บรายได้	ป.ก./ขก.	355,320 (ค่ากลางเงินเดือน)	-	-	(จ้างเดิม)
		53-2-04-3204-001	นักวิชาการพัสดุ	ป.ก./ขก.	53-2-04-3204-001	นักวิชาการพัสดุ	ป.ก./ขก.	329,760 (27,480 x 12)	-	-	329,760
นางรัชดาภรณ์ มะณีทอง	ป.โท (ปธ.ม.)	53-2-04-4201-001	เจ้าพนักงานการเงินและบัญชี	ป.ง./ขง.	53-2-04-4201-001	เจ้าพนักงานการเงินและบัญชี	ป.ง./ขง.	297,900 (ค่ากลางเงินเดือน)	-	-	(จ้างเดิม)

ชื่อ-สกุล	คุณวุฒิการศึกษา	กรอบอัตราค่าจ้างเดิม			กรอบอัตราค่าจ้างใหม่			เงินประจำตำแหน่ง			หมายเหตุ
		เลขที่ตำแหน่ง	ตำแหน่ง	ระดับ	เลขที่ตำแหน่ง	ตำแหน่ง	ระดับ	เงินเดือน	เงินประจำตำแหน่ง	เงินค่าตอบแทน/เงินเพิ่มอื่นๆ	
นางสาวณัฐริยา มายาง	ปวส. (บัญชี)	53-2-04-4201-001	เจ้าพนักงานพัสดุ	ปง./ชง.	53-2-04-4201-001	เจ้าพนักงานพัสดุ	ปง./ชง.	234,960 (19,580 x 12)	-	-	234,960
นางฟ้าวรรณ เข้มงกกุลย์	ปวส. (เกษตร)	-	เจ้าพนักงานพัสดุ	-	-	เจ้าพนักงานพัสดุ	-	308,040 (25,670 x 12)	-	-	308,040
นางสาวรัตติกาล สิวดีสว่าง	ป.ตรี	-	ผู้ช่วยเจ้าพนักงานธุรการ	-	-	ผู้ช่วยเจ้าพนักงานธุรการ	-	162,480 (13,540 x 12)	-	-	162,480
นายพัชรพงษ์ อุดสาหนัน	ป.ตรี	-	ผู้ช่วยนายช่างสำรวจ	-	-	ผู้ช่วยนายช่างสำรวจ	-	154,800 (12,900 x 12)	-	-	154,800
รศ.ดร.หญิงเพชรรัตน์ สัตยงดา	ป.ตรี (ร.บ.)	-	คณงาน	-	-	คณงาน	-	108,000 (9,000 x 12)	-	-	108,000
นายจรงค์ ฉายเขียว	ป.ตรี (บธ.ม.)	53-2-05-2103-001	ผู้อำนวยการกองช่าง (นักบริหารงานช่าง)	ต้น	53-2-05-2103-001	ผู้อำนวยการกองช่าง (นักบริหารงานช่าง)	ต้น	522,960 (43,580 x 12)	42,000 (3,500 x 12)	-	564,960
		53-2-05-2103-002	หัวหน้าฝ่ายแบบแผนและก่อสร้าง (นักบริหารงานช่าง)	ต้น	53-2-05-2103-002	หัวหน้าฝ่ายแบบแผนและก่อสร้าง (นักบริหารงานช่าง)	ต้น	393,600 (๓๒,๘๐๐ x 12)	18,000 (1,500 x 12)	-	411,600
		-	นักจัดการงานช่าง	ชพ.	-	นักจัดการงานช่าง	ชพ.	-	-	-	(ว่างเต็ม)
นายพิทรพล เข้มสะอาด	ป.ตรี (จศ.บ.)	53-2-05-3701-001	วิศวกรโยธา	ปก./ชก.	53-2-05-3701-001	วิศวกรโยธา	ปก./ชก.	342,720 (28,560 x 12)	-	-	342,720
นายราฟพงศ์ สุทนะปะ	ป.ตรี (ร.บ.บ.)	53-2-05-4701-001	นายช่างโยธา	ปง./ชง.	53-2-05-4701-001	นายช่างโยธา	ปง./ชง.	341,160 (28,430 x 12)	-	-	341,160
นายชาติร์ เพชรรัตน์	ป.ตรี (บธ.ม.)	53-2-05-4701-002	นายช่างโยธา	ปง./ชง.	53-2-05-4701-002	นายช่างโยธา	ปง./ชง.	318,960 (26,580 x 12)	-	-	318,960
นายณภสิรินทร์ ทัตพลธา	ปวส.	53-2-05-4101-002	เจ้าพนักงานธุรการ	ปง./ชง.	53-2-05-4101-002	เจ้าพนักงานธุรการ	ปง./ชง.	275,040 (22,920 x 12)	-	-	275,040
นายธนธิป สัตยาพันธ์	ปวส.	-	ผู้ช่วยนายช่างไฟฟ้า	-	-	ผู้ช่วยนายช่างไฟฟ้า	-	154,800 (12,900 x 12)	-	-	154,800
นายณัฐนันท์ ใจยาของ	ปวช.	-	ผู้ช่วยนายช่างโยธา	-	-	ผู้ช่วยนายช่างโยธา	-	126,600 (10,550 x 12)	-	-	126,600
นายณัฐพงษ์ สิงห์กา	ปวช.	-	พนักงานขับเครื่องจักรกลขนาดเบา	-	-	พนักงานขับเครื่องจักรกลขนาดเบา	-	126,600 (10,550 x 12)	-	-	126,600
นายสุพจน์ ทัพวัน	ม.6	-	พนักงานขับรถยนต์	-	-	พนักงานขับรถยนต์	-	132,720	-	-	132,720

ชื่อ-สกุล	คุณวุฒิการศึกษา	กรอบอัตราค่าจ้างเดิม			กรอบอัตราค่าจ้างใหม่			เงินประจำตำแหน่ง		หมายเหตุ
		เลขที่ตำแหน่ง	ตำแหน่ง	ระดับ	เลขที่ตำแหน่ง	ตำแหน่ง	ระดับ	เงิน	เงิน	
นางสาววรรณภา อินทพันธ์	ปวส.	-	คนงาน	-	คนงาน	-	(11,060 x 12)	-	-	108,000
นายจิรุตร์ รุ่งบาง	ป.ตรี	-	คนงาน	-	คนงาน	-	(9,000 x 12)	-	-	108,000
			()				(9,000 x 12)	42,000	-	(ว่างเต็ม)
		53-2-06-2104-001	ผู้อำนวยการกองสาธารณสุขและสิ่งแวดล้อม (กำกับบริหารงานสาธารณสุขและสิ่งแวดล้อม)	ต้น	53-2-06-2104-001	ผู้อำนวยการกองสาธารณสุขและสิ่งแวดล้อม (กำกับบริหารงานสาธารณสุขและสิ่งแวดล้อม)	ต้น	393,600	(3,500 x 12)	435,600
		53-2-06-2104-002	หัวหน้าฝ่ายบริหารงานสาธารณสุข (กำกับบริหารงานสาธารณสุขและสิ่งแวดล้อม)	ต้น	53-2-06-2104-002	หัวหน้าฝ่ายบริหารงานสาธารณสุข (กำกับบริหารงานสาธารณสุขและสิ่งแวดล้อม)	ต้น	393,600	18,000	(ว่างเต็ม)
		53-2-06-3602-001	พยาบาลวิชาชีพ	ป.ก./ช.ก.	53-2-06-3602-001	พยาบาลวิชาชีพ	ป.ก./ช.ก.	355,320	(1,500 x 12)	411,600
							(ค่ากลางเงินเดือน)	42,000	-	(ยืมลั๊ก 69)
							(3,500 x 12)	-	-	
นางสาวศิวาพร วรรณช่วย	ป.ตรี (จท.บ.)	53-2-06-4601-001	นักวิชาการสาธารณสุข	ป.ก./ช.ก.	53-2-06-4601-001	นักวิชาการสาธารณสุข	ป.ก./ช.ก.	222,240	-	222,240
							(18,520 x 12)	-	-	(กำหนดเพิ่ม)
		53-2-06-4601-002	นักวิชาการสาธารณสุข	ป.ก./ช.ก.	53-2-06-4601-002	นักวิชาการสาธารณสุข	ป.ก./ช.ก.	-	-	
นางสาวพรณัฐ สีสักดิ์	ป.ตรี (บธ.บ.)	53-2-06-4101-003	เจ้าพนักงานธุรการ	บ.ก./ช.ก.	53-2-06-4101-003	เจ้าพนักงานธุรการ	บ.ก./ช.ก.	225,720	-	225,720
							(18,810 x 12)	-	-	
							(28,560 x 12)	-	-	
นายบุญช่วย สีพธินา	ม.6	-	พนักงานชั้นเรียนต์	-	พนักงานชั้นเรียนต์	-	342,720	-	-	342,720
							(28,560 x 12)	-	-	
นายไพโรจน์ จอมมณี	ม.6	-	พนักงานประจำรถขยะ	-	พนักงานประจำรถขยะ	-	132,720	-	-	132,720
							(11,060 x 12)	-	-	
นายภาคภูมิ มณีทอง	ป.ตรี	-	พนักงานประจำรถขยะ	-	พนักงานประจำรถขยะ	-	132,720	-	-	132,720
							(11,060 x 12)	-	-	
นายโกลด โปธาค่า	ม.6	-	คนงาน	-	พนักงานประจำรถขยะ	-	117,120	-	-	117,120
							(9,760 x 12)	-	-	
นายอนุสรณ์ จอมมณี	ม.6	-	คนงาน	-	พนักงานประจำรถขยะ	-	117,120	-	-	117,120
							(9,760 x 12)	-	-	
นางสาวพิมพ์ภมล จัฑฑิตย์	ป.ตรี	-	คนงาน	-	คนงาน	-	108,000	-	-	108,000
							(9,000 x 12)	-	-	
นางสาววรรณภรต์ ทัพะตอย	ป.ตรี	-	คนงาน	-	คนงาน	-	108,000	-	-	108,000
							(9,000 x 12)	-	-	
นายสงกรานต์ พรหมตา	ป.6	-	คนงาน	-	คนงาน	-	108,000	-	-	108,000
							(9,000 x 12)	-	-	
นายสมบัติ ปาระณี	ป.ตรี	-	คนงาน	-	คนงาน	-	108,000	-	-	108,000
							(9,000 x 12)	-	-	

ชื่อ-สกุล	คุณวุฒิการศึกษา	กรอบอัตราค่าจ้างเดิม			กรอบอัตราค่าจ้างใหม่			เงินประจำตำแหน่ง		หมายเหตุ	
		เลขที่ตำแหน่ง	ตำแหน่ง	ระดับ	เลขที่ตำแหน่ง	ตำแหน่ง	ระดับ	เงินเดือน	เงินประจำตำแหน่ง		เงินค่าตอบแทน/เงินพดุงอื่นๆ
นายอริยชัย กิ่งเทพพงษ์	ป.ตรี (ศศ.บ.)	-	คนงาน	-	คนงาน	-	108,000	-	-	(ว่างเต็ม) 108,000	
นายสุพจน์ศักดิ์ ตะแปงปิ่น	ม.6	-	คนงาน	-	คนงาน	-	108,000	-	-	108,000	
นางสาวเนตรนา อิมพริ้ง	ป.ตรี (วท.บ.)	-	คนงาน	-	คนงาน	-	108,000	-	-	108,000	
นายเจนณรงค์ ไชยเดช	ป.โท (ร.ม.)	53-2-07-2101-004	ผู้อำนวยการกอง (นักบริหารงานทั่วไป)	ต้น	53-2-07-2101-004	ผู้อำนวยการกองยศศาสตราจารย์และงบประมาณ (นักบริหารงานทั่วไป)	ต้น	393,600	42,000	-	(ว่างเต็ม) 435,600
		53-2-07-2101-005	หัวหน้าฝ่ายแผนงานและงบประมาณ (นักบริหารงานทั่วไป)	ต้น	53-2-07-2101-005	หัวหน้าฝ่ายแผนงานและงบประมาณ (นักบริหารงานทั่วไป)	ต้น	362,640	18,000	-	380,640
		-	นักวิชาการประชาสัมพันธ์	ขพ.	-	นักวิชาการประชาสัมพันธ์	ขพ.	(30,220 x 12)	(1,500 x 12)	-	(ว่างเต็ม)
		53-2-07-3103-001	นักวิเคราะห์นโยบายและแผน	ป.ก./ขก.	53-2-07-3103-001	นักวิเคราะห์นโยบายและแผน	ป.ก./ขก.	355,320	-	-	(ว่างเต็ม) 355,320
		53-2-07-3106-001	นักวิชาการคอมพิวเตอร์	ป.ก./ขก.	53-2-07-3106-001	นักวิชาการคอมพิวเตอร์	ป.ก./ขก.	355,320	-	-	(ว่างเต็ม) 355,320
		53-2-07-3301-001	นักวิชาการประชาสัมพันธ์	ป.ก./ขก.	53-2-07-3301-001	นักวิชาการประชาสัมพันธ์	ป.ก./ขก.	355,320	-	-	(ว่างเต็ม) 355,320
นายธนภัทร กิ่งพะยอม	ป.ตรี (ศศ.บ.)	53-2-07-4101-004	เจ้าพนักงานธุรการ	ป.ง./ขง.	53-2-07-4101-004	เจ้าพนักงานธุรการ	ป.ง./ขง.	296,760	-	-	296,760
นางสาวสุริษา พนมินทร์	ป.ตรี (ศศ.บ.)	-	คนงาน	-	คนงาน	-	108,000	-	-	108,000	
นางปศุรา มุลรังษี	ป.โท (บศ.บ.)	53-2-08-2107-001	ผู้อำนวยการกองการศึกษา (นักบริหารงานการศึกษา)	ต้น	53-2-08-2107-001	ผู้อำนวยการกองการศึกษา (นักบริหารงานการศึกษา)	ต้น	435,720	42,000	-	477,720
นายบรรพต บัวผัด	ป.โท (บศ.บ.)	53-2-08-2107-001	หัวหน้าฝ่ายแผนงานและงบประมาณ (นักบริหารงานการศึกษา)	ต้น	53-2-08-2107-001	หัวหน้าฝ่ายแผนงานและงบประมาณ (นักบริหารงานการศึกษา)	ต้น	(36,310 x 12)	(3,500 x 12)	-	427,320
		-	นักวิชาการศึกษา	ขพ.	-	นักวิชาการศึกษา	ขพ.	409,320	18,000	-	427,320
นางสิริลักษณ์ ภูธร	ป.ตรี (วท.บ.)	53-2-08-3803-001	นักวิชาการศึกษา (นักบริหารงานการศึกษา)	ป.ก./ขก.	53-2-08-3803-001	นักวิชาการศึกษา	ป.ก./ขก.	(34,110 x 12)	(1,500 x 12)	-	(ว่างเต็ม) 271,440

ชื่อ-สกุล	คุณวุฒิการศึกษา	กรอบอัตราค่าจ้างเดิม			กรอบอัตราค่าจ้างใหม่			เงินประจำตำแหน่ง		หมายเหตุ	
		เลขที่ตำแหน่ง	ตำแหน่ง	ระดับ	เลขที่ตำแหน่ง	ตำแหน่ง	ระดับ	เงินเดือน	เงินประจำตำแหน่ง		เงิน ค่าตอบแทน/ เงินเพิ่มอื่นๆ
นางสาววิภาดา ไบราดา	ปวส.(การตลาด)	53-2-08-4101-006	เจ้าพนักงานธุรการ	ปง./ขง.	53-2-08-4101-006	เจ้าพนักงานธุรการ	ปง./ขง.	198,840 (16,570 x 12)	-	-	198,840
นายประติษฐ์ แก้วอาษา	ป.ตรี	-	ผู้ช่วยนักสหนาการ	-	-	ผู้ช่วยนักสหนาการ	-	211,920 (17,660 x 12)	-	-	211,920
นางสาวนรากร ใบมะลิทิพย์	ป.ตรี	-	คนงาน	-	-	คนงาน	-	108,000 (9,000 x 12)	-	-	108,000
นางสาวพนภินท์ จันทระภา	ป.ตรี	53-2-08-6500-285	ผู้อำนวยการโรงเรียน	-	53-2-08-6500-285	ผู้อำนวยการโรงเรียน	-	-	-	-	(ว่างเต็ม)
นางนงนุช ไชย แก้วจุล	ป.ตรี	53-2-08-6500-266	ครู	ครู	53-2-08-6500-266	ครู	ครู	-	-	-	-
นางอรุณนภร ดาเนนไชย	ป.ตรี	53-2-08-6500-286	ครู	ขก.	53-2-08-6500-286	ครู	ขก.	194,040 (16,170 x 12)	-	-	194,040
		-	ผู้ช่วยครูผู้ช่วย	-	-	ผู้ช่วยครูผู้ช่วย	-	-	-	-	(ว่างเต็ม)
		-	ผู้อำนวยการศูนย์พัฒนาเด็กเล็ก (นักบริหารงานการศึกษา)	ต้น	-	ผู้อำนวยการศูนย์พัฒนาเด็กเล็ก (นักบริหารงานการศึกษา)	ต้น	-	-	-	(ว่างเต็ม)
นางชฎิภุชฌ์ วงศ์พานิช	ป.โท (ค.ม.)	53-2-08-2218-081	ครู	ขก.	53-2-08-2218-081	ครู	ขพ.	-	-	-	(ว่างเต็ม)
นางสาวจัญญา ตันเมงพันธ์	ป.ตรี (ค.ม.)	53-2-08-2218-082	ครู	ขก.	53-2-08-2218-082	ครู	ขก.	-	-	-	(ว่างเต็ม)
นางสายสวาท วรรณสว่าง	ป.ตรี	-	ผู้ช่วยครูผู้ช่วย	-	-	ผู้ช่วยครูผู้ช่วย	-	-	-	-	-
นางสาววันวิสาข์ คาญญา	ป.ตรี	-	ผู้ดูแลเด็ก (ทั่วไป)	-	-	ผู้ดูแลเด็ก (ทั่วไป)	-	108,000 (9,000 x 12)	-	-	108,000
นางสาววรรณกมล สุรินทร์	ป.โท (ร.ป.ม.)	53-2-11-2105-001	ผู้อำนวยการกองสวัสดิการสังคม	ต้น	53-2-11-2105-001	ผู้อำนวยการกองสวัสดิการสังคม	ต้น	429,240 (35,770 x 12)	42,000 (3,500 x 12)	-	471,240
นางสาววิมลญาพร นาคพันธ์	ป.โท (ร.ป.ม.)	53-2-11-2105-002	หัวหน้าฝ่ายพัฒนาชุมชน	ต้น	53-2-11-2105-002	หัวหน้าฝ่ายพัฒนาชุมชน	ต้น	435,720 (36,310 x 12)	18,000 (1,500 x 12)	-	453,720
นายวีระศักดิ์ อินใจ	ป.ตรี	53-2-11-3801-001	นักพัฒนาชุมชน	ปง./ขง.	53-2-11-3801-001	นักพัฒนาชุมชน	ปท./ขก.	207,480 (17,290 x 12)	-	-	207,480
		53-2-11-4801-001	เจ้าพนักงานพัฒนาชุมชน	ปง./ขง.	53-2-11-4801-001	เจ้าพนักงานพัฒนาชุมชน	ปง./ขง.	297,900 (ค่ากลางเงินเดือน)	-	-	(ว่างเต็ม) 297,900

๑๐. แผนภูมิโครงสร้างการแบ่งส่วนราชการตามแผนอัตรากำลัง ๓ ปี

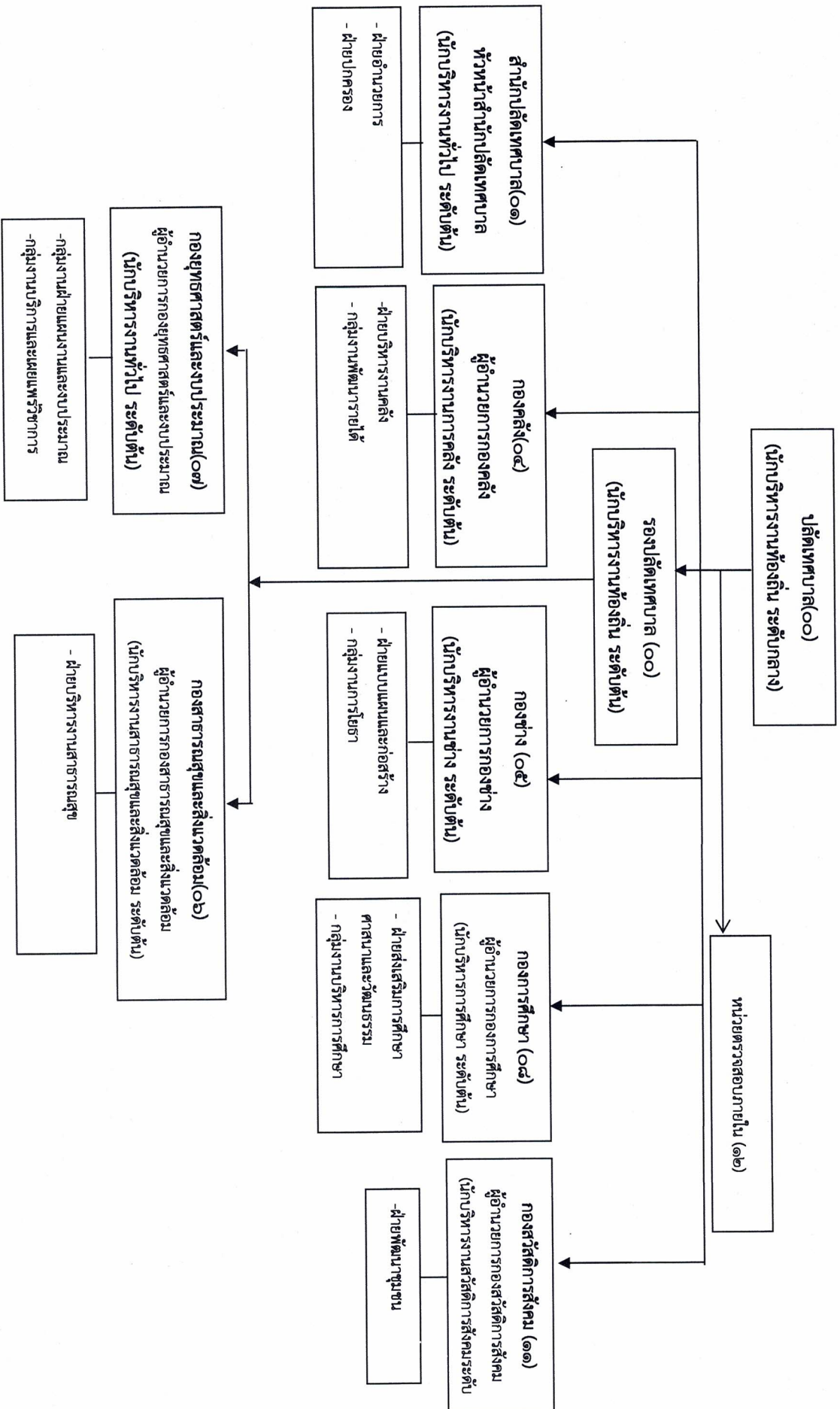

โครงสร้างสำนักปลัดเทศบาล

หัวหน้าสำนักปลัดเทศบาล
(นักบริหารงานทั่วไป ระดับต้น)

ฝ่ายอำนาจการ

(นักบริหารงานทั่วไป ระดับต้น)

- งานบริหารงานทั่วไปของเทศบาล
- งานเลขานุการของนายกเทศมนตรี รองนายกเทศมนตรี ที่ปรึกษานายกเทศมนตรี และเลขานุการนายกเทศมนตรี
- งานกิจการสภาเทศบาล
- งานการเลือกตั้ง
- งานบริหารงานบุคคลของเทศบาล ลูกจ้างประจำ และพนักงานจ้าง
- งานบริหารงานบุคคลของพนักงานครูและบุคลากรทางการศึกษา และพนักงานจ้างสังกัดสถานศึกษา และศูนย์พัฒนาเด็กเล็ก
- งานส่งเสริมการ
- งานส่งเสริมการเกษตร
- งานการพาณิชย์
- งานธุรการ
- งานบริหารข้อมูล สถิติ ช่วยเหลือให้คำแนะนําทางวิชาการ
- งานอนุรักษ์พันธุกรรมพืชตามพระราชดำริ

ฝ่ายปกครอง

(นักบริหารงานทั่วไป ระดับต้น)

- งานนิติการ
- งานทะเบียนราษฎรและบัตรประจำตัวประชาชน
- งานป้องกันและบรรเทาสาธารณภัย งานเทศกิจ
- งานรักษาความสงบเรียบร้อย งานจราจร
- งานกิจการชุมชน
- งานวิเทศสัมพันธ์
- งานการจัดตั้งศูนย์ช่วยเหลือประชาชน
- งานราชการที่มีกำกับหนดให้เป็นหน้าที่ ของกอง สำนัก หรือส่วนราชการใดในเทศบาล เป็นกรณีพิเศษ กำกับ และเร่งรัดการปฏิบัติตามของส่วนราชการในเทศบาล ให้เป็นไปตามนโยบาย แนวทาง และแผนการปฏิบัติงาน ราชการของเทศบาล
- งานอื่นๆ ที่เกี่ยวข้องและที่ได้รับมอบหมาย)

โครงสร้างสำนักปลัดเทศบาล

หัวหน้าสำนักปลัดเทศบาล
(นักบริหารงานทั่วไป ระดับต้น)

ฝ่ายอำนวยการ
(นักบริหารงานทั่วไป ระดับต้น)

- นักจัดการงานทั่วไป ปก./ชก.
- นักทรัพยากรบุคคล ปก./ชก.
- นักวิชาการเกษตร ปก./ชก.
- เจ้าพนักงานธุรการ ปง./ชง.

ลูกจ้างประจำ

- พนักงานขับรถยนต์ (๒)

พนักงานจ้าง

- พนักงานขับรถยนต์ (ทักษะ) (๒)
- คนงาน (๓) ว่าง ๑
- คนงาน (๒) กำหนดเพิ่ม

ฝ่ายปกครอง
(นักบริหารงานทั่วไป ระดับต้น)

- นิติกร ชพ.
- นักจัดการงานทะเบียนและบัตร ปก./ชก.
(ว่าง)
- นักป้องกันและบรรเทาสาธารณภัย ปก./ชก.

ลูกจ้างประจำ

- พนักงานขับรถยนต์

พนักงานจ้าง

- พนักงานดับเพลิง
- พนักงานวิทยุ
- คนงาน (๒)

ประเภท	ประเภททั่วไป			ประเภทวิชาการ				ประเภท อำนวยการท้องถิ่น ระดับต้น	ประเภท บริหาร ท้องถิ่น ระดับกลาง	ลูกจ้างประจำ	พนักงานครู เทศบาล	พนักงานจ้าง	
	ปฏิบัติงาน	ชำนาญงาน	อาวุโส	ปฏิบัติการ	ชำนาญการ	ชำนาญการ พิเศษ	เชี่ยวชาญ					ภารกิจ	ทั่วไป
จำนวน	-	๑	-	๓	๒	๑	-	๓	-	๑	-	๔	๕

โครงสร้างองค์กร

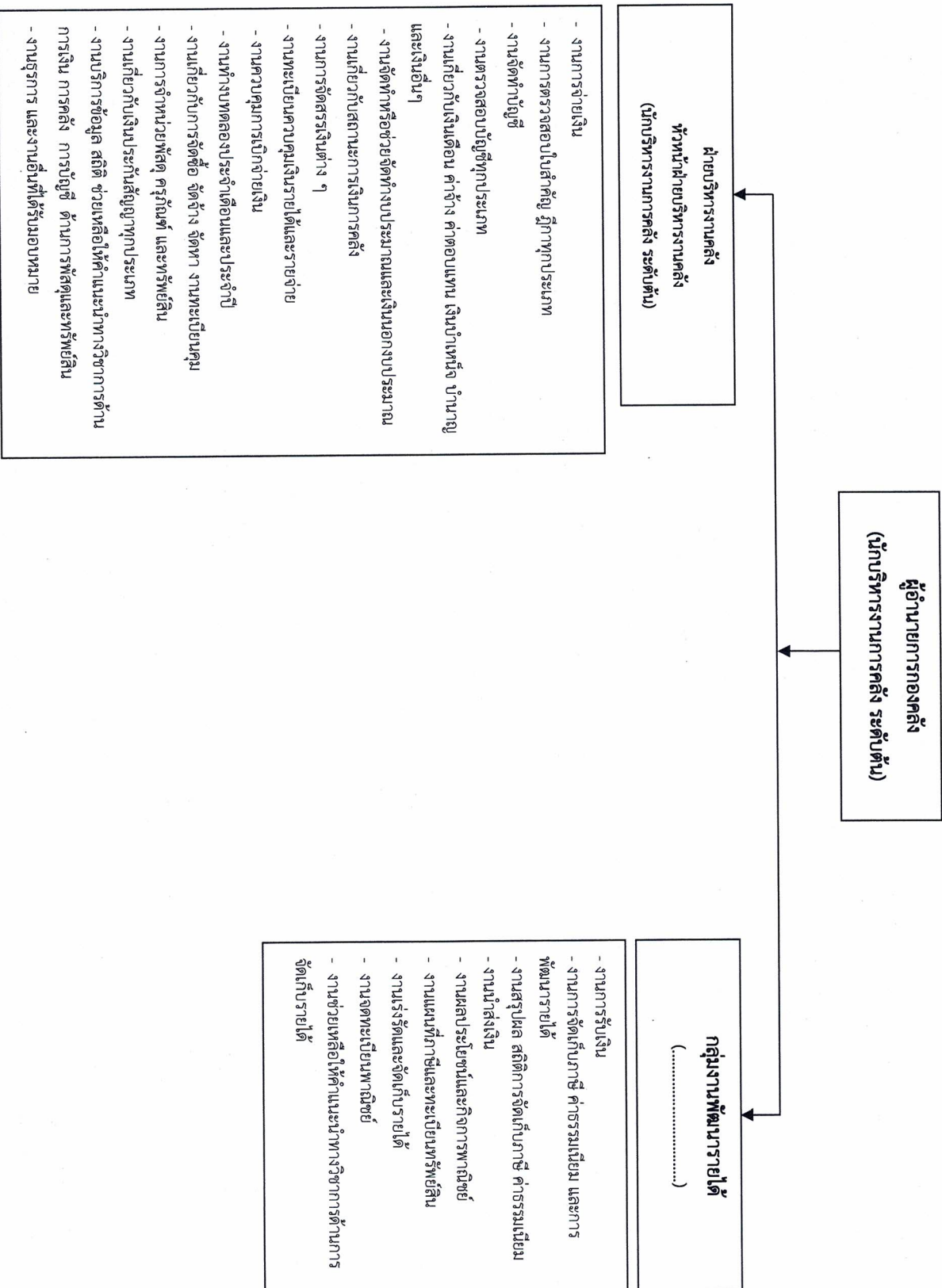

โครงสร้างกองคลัง

ผู้อำนวยการกองคลัง
(นักบริหารงานการคลัง ระดับต้น)

ฝ่ายบริหารงานคลัง
หัวหน้าฝ่ายบริหารงานคลัง
(นักบริหารงานการคลัง ระดับต้น)

กลุ่มงานพัฒนารายได้
(.....)

- นักวิชาการจัดเก็บรายได้ ปก./ชก. (ว่าง)
พนักงานจ้าง
- ผู้ช่วยนายช่างสำรวจ
- คนงาน (๑) (ว่าง)

- นักวิชาการเงินและบัญชี ปก./ชก.
- นักวิชาการพัสดุ ปก./ชก.
- จพง.การเงินและบัญชี ปง./ชง. (ว่าง)
- เจ้าพนักงานพัสดุ ปง./ชง.
ลูกจ้างประจำ
- เจ้าพนักงานพัสดุ
พนักงานจ้าง
- ผู้ช่วยเจ้าพนักงานธุรการ
- คนงาน (๑)

ประเภท	ประเภททั่วไป			ประเภทวิชาการ				ประเภท อำนาจการท้องถิ่น ระดับต้น	ประเภท บริหาร ท้องถิ่น ระดับกลาง	ลูกจ้างประจำ	พนักงานครู เทศบาล	พนักงานจ้าง	
	ปฏิบัติงาน	ชำนาญงาน	อาวุโส	ปฏิบัติการ	ชำนาญการ	ชำนาญการ พิเศษ	เชี่ยวชาญ					ภารกิจ	ทั่วไป
จำนวน	๑	๑	-	๑	๒	-	-	๒	-	๑	-	๒	๒

โครงสร้างกองช่าง

ผู้อำนวยการกองช่าง
(นักบริหารงานช่าง ระดับต้น)

ฝ่ายแบบแผนและก่อสร้าง
หัวหน้าฝ่ายแบบแผนและก่อสร้าง
(นักบริหารงานช่าง ระดับต้น)

- งานสำรวจ งานออกแบบและเขียนแบบ
- งานประมาณราคา
- งานจัดทำราคากลาง
- งานจัดทำข้อมูลทางวิศวกรรมต่าง ๆ
- งานจัดเก็บและทดสอบคุณภาพวัสดุ
- งานจัดทำทะเบียนประวัติโครงสร้าง พื้นฐานอาคาร สะพาน คอลง แท่งง่า
- งานติดตั้งซ่อมบำรุงระบบไฟฟ้าส่องสว่างและสัญญาณจราจร
- งานปรับปรุงภูมิทัศน์
- งานผังเมืองตามพระราชบัญญัติการผังเมือง
- งานควบคุมอาคารตามระเบียบกฎหมาย
- งานตรวจสอบการก่อสร้าง
- งานจัดทำแผนปฏิบัติงานการก่อสร้างและซ่อมบำรุงประจำปี
- งานบริการข้อมูล สถิติ ช่วยเหลือให้คำแนะนำทางวิชาการด้านวิศวกรรมต่าง ๆ

กลุ่มงานการโยธา
(.....)

- งานควบคุมการก่อสร้างและซ่อมบำรุง
- งานจัดทำประวัติ ติดตตาม ควบคุม งานปฏิบัติงาน
- เครื่องจักรกล
- งานจัดทำทะเบียนประวัติการใช้เครื่องกลและยานพาหนะ
- งานแผนการบำรุงรักษาเครื่องจักรกลและยานพาหนะ
- งานเกี่ยวกับความปลอดภัย
- งานช่วยเหลือสนับสนุนช่างสุขาภิบาล
- งานช่วยเหลือสนับสนุนเครื่องจักรกล
- งานช่วยเหลือสนับสนุนการป้องกันและบรรเทาสาธารณภัย
- งานช่วยเหลือสนับสนุนด้านทรัพยากรธรรมชาติและสิ่งแวดล้อม
- งานจัดทำทะเบียนควบคุมการจัดซื้อ เก็บรักษา การเบิกจ่ายวัสดุ อุปกรณ์ อะไหล่ น้ำมันเชื้อเพลิง
- งานธุรการ และงานอื่นที่ได้รับมอบหมาย

โครงสร้างกองช่าง

ผู้อำนวยการกองช่าง
(นักบริหารงานช่าง ระดับต้น)

ฝ่ายแบบแผนและก่อสร้าง
หัวหน้าฝ่ายแบบแผนและก่อสร้าง
(นักบริหารงานช่าง ระดับต้น) (ว่าง)

- วิศวกรโยธา ปก./ชก.
- นายช่างโยธา ปง./ชง.
พนักงานจ้าง
- คนงาน (๒)

กลุ่มงานการโยธา
(.....)

- นายช่างโยธา ปง./ชง.
- เจ้าพนักงานธุรการ ปง./ชง.
พนักงานจ้าง
- พนักงานขับเครื่องจักรกลขนาดเบา (ทักษะ)
- ผู้ช่วยนายช่างโยธา (คุณวุฒิ)
- พนักงานขับรถยนต์ (ทักษะ)
- ผู้ช่วยนายช่างไฟฟ้า (คุณวุฒิ)

ประเภท	ประเภททั่วไป			ประเภทวิชาการ					ประเภท อำนาจการท้องถิ่น ระดับต้น	ประเภท บริหาร ท้องถิ่น ระดับกลาง	ลูกจ้างประจำ	พนักงานครู เทศบาล	พนักงานจ้าง	
	ปฏิบัติงาน	ชำนาญงาน	อาวุโส	ปฏิบัติการ	ชำนาญการ	ชำนาญการ พิเศษ	เชี่ยวชาญ	ภารกิจ					ทั่วไป	
จำนวน	-	๓	-	-	๑	-	-	๑	-	-	-	-	๔	๒

โครงสร้างกองสาธารณสุขและสิ่งแวดล้อม

ผู้อำนวยการกองสาธารณสุขและสิ่งแวดล้อม
(นักบริหารงานสาธารณสุขและสิ่งแวดล้อมระดับต้น)

ฝ่ายบริหารงานสาธารณสุข

(นักบริหารงานสาธารณสุขและสิ่งแวดล้อมระดับต้น)

- งานการศึกษา ค้นคว้า วิจัย วิเคราะห์และจัดทำแผนงานด้านสาธารณสุข
- งานส่งเสริมสุขภาพ
- งานป้องกันผู้เสี่ยงและควบคุมโรคติดต่อและโรคไม่ติดต่อ
- งานสุขภาพในสถานประกอบการ
- งานสุขภาพในชุมชน
- งานอนามัยสิ่งแวดล้อม
- งานคุ้มครองผู้บริโภค
- งานให้บริการด้านสาธารณสุข
- งานเภสัชกรรม
- งานพยาธิวิทยา
- งานรังสีวิทยา
- งานวิชาการทางการแพทย์
- งานวิเคราะห์ทางวิทยาศาสตร์
- งานการแพทย์
- งานการแพทย์ฉุกเฉิน
- งานรักษาพยาบาล
- งานศูนย์บริการสาธารณสุข
- งานโรงพยาบาลส่งเสริมสุขภาพตำบล
- งานบริหารสาธารณสุข
- งานเวชปฏิบัติครอบครัว - งานหลักประกันสุขภาพ
- งานมาตรฐานและคุณภาพหน่วยบริการ
- งานยุทธศาสตร์สาธารณสุข
- งานกฎหมายสาธารณสุข
- งานแพทย์แผนไทย
- งานทันตสาธารณสุข

- งานส่งเสริมสนับสนุนการแพทย์แผนไทย
- งานกายภาพและอาชีพบำบัด
- งานฟื้นฟูสมรรถภาพและจิตใจผู้ป่วย
- งานบริการรักษาความสะอาด
- งานบริการและพัฒนาาระบบจัดการมูลฝอย
- งานบริหารจัดการสิ่งปฏิกูล
- งานส่งเสริมสนับสนุนการพัฒนาชีวิตเด็ก สตรี ผู้สูงอายุ ผู้พิการ และผู้ด้อยโอกาส
- งานอาสาสมัครสาธารณสุข
- งานป้องกันและควบคุมการติดสารเสพติด
- งานสัตวแพทย์
- งานศึกษา ค้นคว้า วิเคราะห์ กำหนดมาตรฐานและแผนดำเนินงานด้านสิ่งแวดล้อม
- การประเมินผลกระทบด้านสิ่งแวดล้อม การสำรวจและตรวจสอบคุณภาพสิ่งแวดล้อม
- งานส่งเสริมสนับสนุนด้านสิ่งแวดล้อม
- งานจัดทำและพัฒนาระบบฐานข้อมูล ด้านการจัดการสิ่งแวดล้อม
- งานวางแผนและจัดทำแผนดำเนินงาน ด้านการสำรวจ - ควบคุมมลพิษทางน้ำ อากาศ และเสียง งานสำรวจ บำบัด ตรวจสอบคุณภาพน้ำ อากาศ ของเสียและสารอันตรายต่างๆ
- งานธุรการ
- งานบริการข้อมูล สถิติ ช่วยเหลือให้คำแนะนำทางวิชาการ งานอื่นๆที่เกี่ยวข้องและที่ได้รับมอบหมาย

โครงสร้างกองสาธารณสุขและสิ่งแวดล้อม

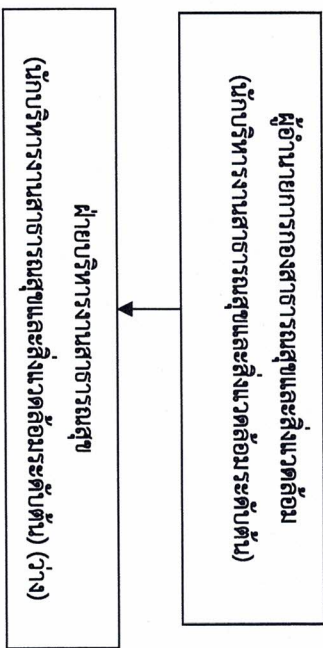

- นักวิชาการสาธารณสุข ปก./ชก.
- นักวิชาการสาธารณสุข ปก./ชก. (ว่าง)
- เจ้าพนักงานธุรการ ปง./ชง
ลูกจ้างประจำ
- พนักงานขับรถยนต์
พนักงานจ้าง
- พนักงานประจำรถทุกขยะ (๔)
- คนงาน (๖)
- คนงาน ประจํารถ EMS (๒) ว่าง ๑

ประเภท	ประเภททั่วไป			ประเภทวิชาการ				ประเภท อำนาจการท้องถิ่น	ประเภท บริหาร ท้องถิ่น	ลูกจ้างประจำ	พนักงานครู เทศบาล	พนักงานจ้าง	
	ปฏิบัติงาน	จำนวนงาน	อาวุโส	ปฏิบัติการ	ชำนาญการ	ชำนาญการ พิเศษ	เชี่ยวชาญ					ภารกิจ	ทั่วไป
จำนวน	-	๑	-	๑	๑	-	-	๑	-	๑	-	๔	๘

โครงสร้างกองยุทธศาสตร์และงบประมาณ

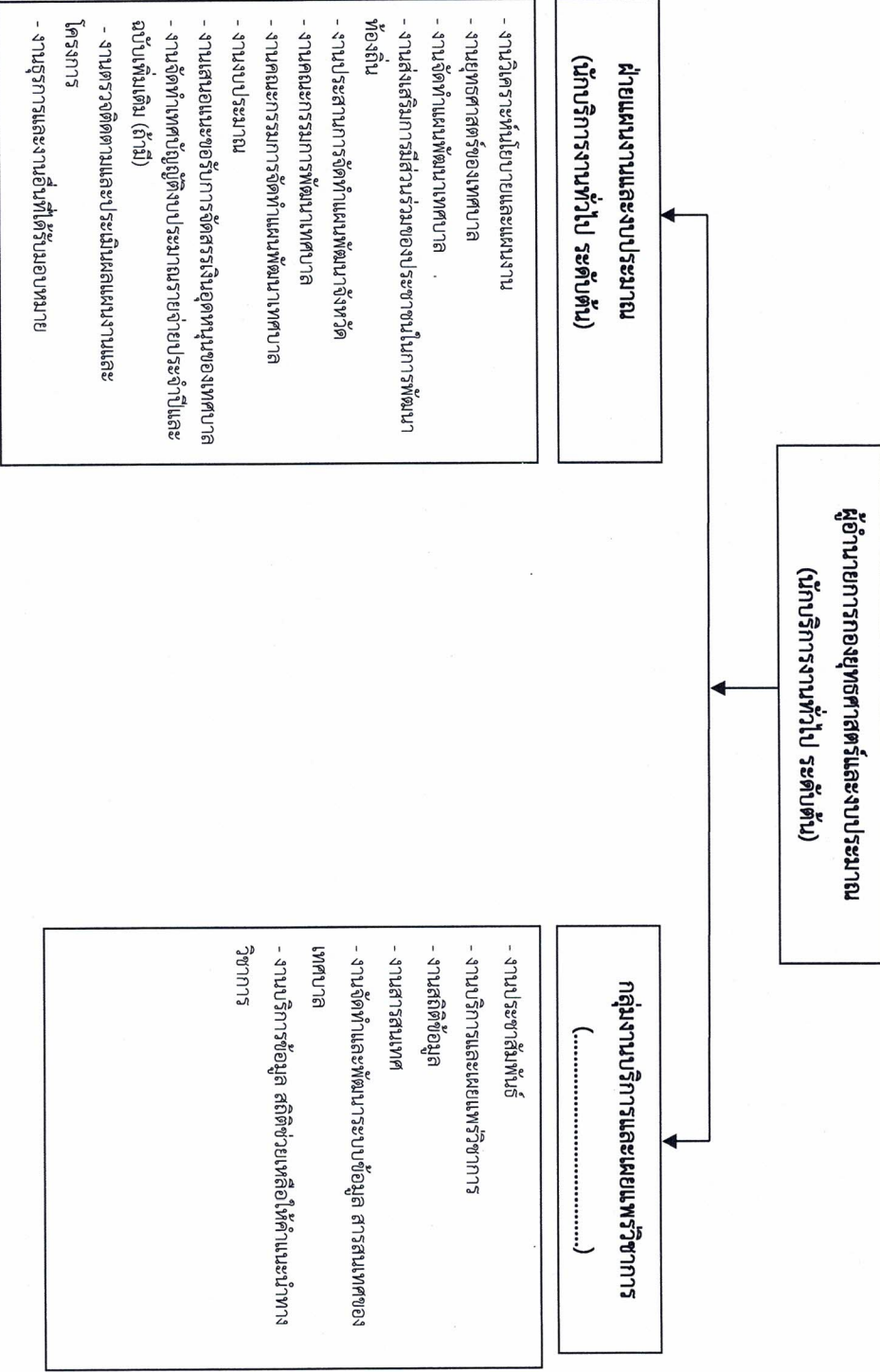

โครงสร้างกองยุทธศาสตร์และงบประมาณ

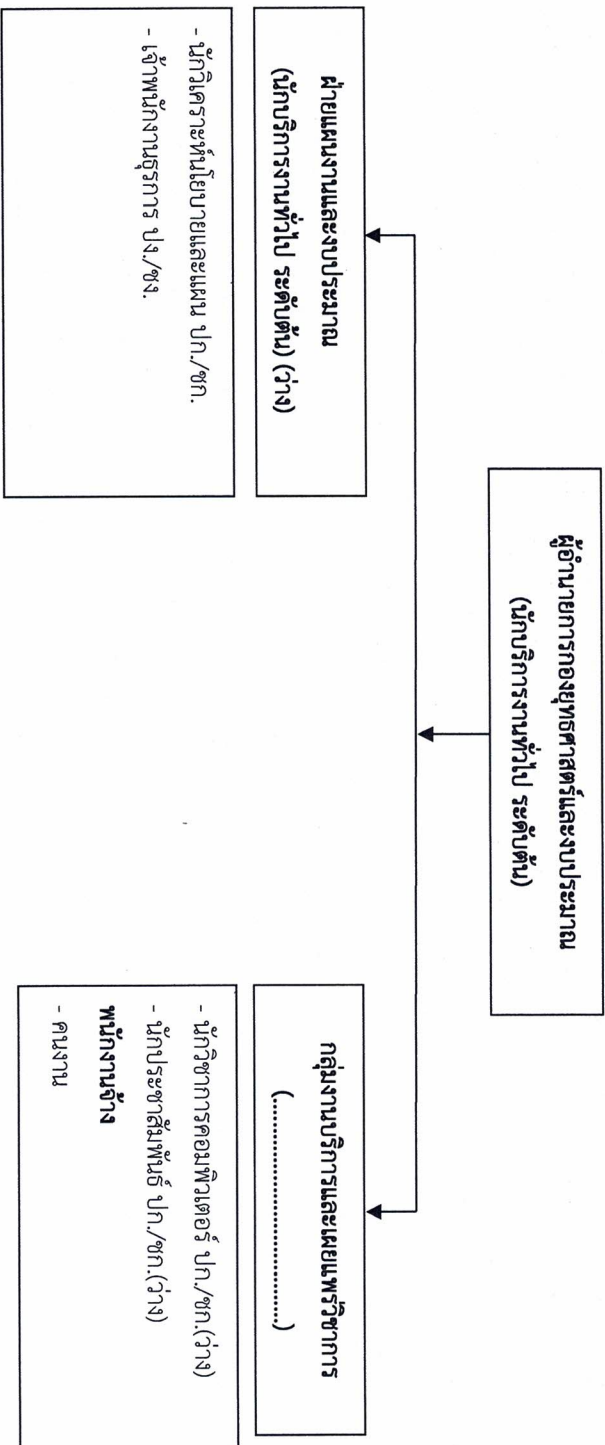

ประเภท	ประเภททั่วไป			ประเภทวิชาการ			ประเภท อำนวยการ	ประเภท อำนวยการท้องถิ่น	ประเภท บริหาร ท้องถิ่น	ลูกจ้างประจำ	พนักงานศรุ เทศบาล	พนักงานจ้าง	
	ปฏิบัติงาน	ชำนาญงาน	อาวุโส	ปฏิบัติการ	ชำนาญการ	ชำนาญการ พิเศษ						เชี่ยวชาญ	ภารกิจ
จำนวน	-	๑	-	๓	-	-	-	๒	-	-	-	-	๑

โครงสร้างกองการศึกษา

ผู้อำนวยการกองการศึกษา
(นักบริหารการศึกษา ระดับต้น)

ฝ่ายบริหารการศึกษา
(นักบริหารการศึกษา ระดับต้น)

- งานบริหารการศึกษา
- งานพัฒนาการศึกษา ทั้งการศึกษาในระบบ การศึกษานอกระบบ การศึกษา และการศึกษาตามอัธยาศัย
- การจัดการศึกษาปฐมวัย อนุบาลศึกษา ประถมศึกษา มัธยมศึกษา และอาชีวศึกษา
- งานบริหารวิชาการด้านการศึกษา
- งานโรงเรียน
- งานกิจการนักเรียน
- งานการศึกษาชุมชน
- งานขยายโอกาสทางการศึกษา
- งานฝึกและส่งเสริมอาชีพ
- งานห้องสมุด
- งานพิพิธภัณฑ์
- งานเครือข่ายทางการศึกษา
- งานศึกษา名著คดี
- งานส่งเสริมคุณภาพและมาตรฐานหลักสูตร
- งานพัฒนาสื่อเทคโนโลยีและนวัตกรรมทางการศึกษา
- งานศูนย์พัฒนาเด็กเล็ก

ฝ่ายส่งเสริมการศึกษา ศาสนาและวัฒนธรรม
(นักบริหารการศึกษา ระดับต้น)

- งานการศึกษา
- งานบำรุงศิลปะ จารีตประเพณี ภูมิปัญญาท้องถิ่น และวัฒนธรรมอันดีของท้องถิ่น
- งานการศึกษาและนันทนาการ
- งานกิจกรรมเด็กเยาวชนและการศึกษาออกโรงเรียน
- งานส่งเสริมสวัสดิการสวัสดิภาพและกองทุนเพื่อการศึกษา
- งานบริการข้อมูล สถิติ ช่วยเหลือให้คำแนะนำทางวิชาการ
- งานธุรการและงานอื่นที่ได้รับมอบหมาย

โครงสร้างกองการศึกษา

**ผู้อำนวยการกองการศึกษา
(นักบริหารการศึกษา ระดับต้น)**

**กลุ่มงานบริหารการศึกษา
(นักบริหารการศึกษา ระดับต้น)**

ศูนย์พัฒนาเด็กเทศบาลตำบลบ้านไผ่

- ผู้อำนวยการศูนย์พัฒนาเด็กเล็ก (ว่าง)

- ครู (๒) ว่าง ๑

พนักงานจ้าง

- ผู้ช่วยครูผู้ช่วย

- คนงาน (๒)

โรงเรียนอนุบาลเทศบาลตำบลบ้านไผ่

- ผู้อำนวยการสถานศึกษา (ว่าง)

- ครู (๒)

พนักงานจ้าง

- ผู้ช่วยครูผู้ช่วย

ฝ่ายส่งเสริมการศึกษา ศาสนาและวัฒนธรรม

(นักบริหารการศึกษา ระดับต้น)

- นักวิชาการศึกษา ปก./ชก.

- เจ้าพนักงานธุรการ ปง./ชง.

พนักงานจ้าง

- ผู้ช่วยนักสันทนการ

- คนงาน

ประเภท	ประเภททั่วไป			ประเภทวิชาการ					ประเภท อำนาจการท้องถิ่น ระดับต้น	ประเภท บริหาร ท้องถิ่น ระดับกลาง	ลูกจ้างประจำ	พนักงานครู เทศบาล	พนักงานจ้าง	
	ปฏิบัติงาน	ชำนาญงาน	อาวุโส	ปฏิบัติการ	ชำนาญการ	ชำนาญการ พิเศษ	เชี่ยวชาญ	ภารกิจ					ทั่วไป	
จำนวน	-	๑	-	-	๑	-	-	๒	-	-	๓	๓	๓	

โครงสร้างกองสวัสดิการสังคม

ผู้อำนวยการกองสวัสดิการสังคม
(นักบริหารงานสวัสดิการสังคม ระดับต้น)



ฝ่ายพัฒนาชุมชน
(นักบริหารงานสวัสดิการสังคม ระดับต้น)

- งานจัดทำแผนงานด้านการพัฒนาสังคม ด้านสวัสดิการสังคม และด้านสังคมสงเคราะห์
- งานพัฒนาระบบ รูปแบบ มาตรการ และวิธีการพัฒนาสังคม การจัดสวัสดิการสังคม และการสังคมสงเคราะห์ตลอดค้อง กับสภาพปัญหาและความต้องการของประชาชน
- งานพัฒนาชุมชน
- งานสำรวจและจัดตั้งคณะกรรมการชุมชน
- งานจัดระเบียบชุมชน งานส่งเสริมสนับสนุนการจัดสวัสดิการสังคมแก่เด็ก สตรี ผู้สูงอายุ ผู้พิการ และผู้ด้อยโอกาส
- งานฝึกอบรมและเผยแพร่ความรู้เกี่ยวกับการพัฒนาชุมชน ผู้ด้อยโอกาส ผู้ไร้ที่พึ่ง ผู้ประสบภัยพิบัติต่างๆ
- งานสงเคราะห์เด็กและเยาวชน ผู้พิการ ทางร่างกายและสมอง
- งานสงเคราะห์เด็กและเยาวชนผู้ถูกทอดทิ้ง เร่ร่อน ไร้ที่พึ่ง ถูกทำร้ายร่างกาย
- งานส่งเสริมสวัสดิภาพเด็กและเยาวชนที่ประพฤติตนไม่เหมาะสมแก่วัย
- งานสงเคราะห์ครอบครัวที่ประสบปัญหาความเดือดร้อนและเผยแพร่ความรู้เกี่ยวกับการค้ามนุษย์ในครอบครัว
- งานด้านจิตวิทยา
- งานจ่ายเงินเบี้ยยังชีพผู้สูงอายุ ผู้พิการ ฯลฯ
- งานบริการข้อมูล สถิติ ช่วยเหลือให้คำแนะนำทางวิชาการ งานอื่นๆ ที่เกี่ยวข้องและที่ได้รับมอบหมาย

โครงสร้างกองสวัสดิการสังคม

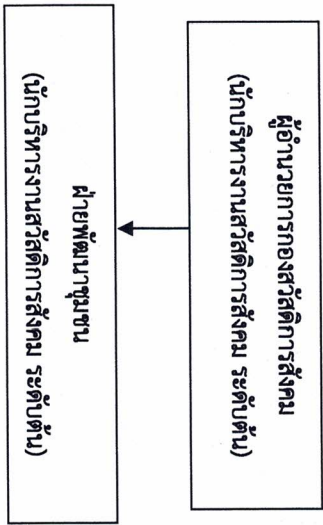

- นักพัฒนาชุมชน ปก./ชก.
 - เจ้าพนักงานพัฒนาชุมชน ปง./ชง. (ว่าง)
 - เจ้าพนักงานธุรการ ปง./ชง.
- พนักงานจ้าง**
- คนงาน (๒)

ประเภท	ประเภททั่วไป			ประเภทวิชาการ				ประเภท อำนวยการ ระดับต้น	ประเภท บริหาร ท้องถิ่น ระดับกลาง	ลูกจ้างประจำ	พนักงาน ครู เทศบาล	พนักงานจ้าง	
	ปฏิบัติงาน	ชำนาญงาน	อาวุโส	ปฏิบัติการ	ชำนาญการ	ชำนาญการ พิเศษ	เชี่ยวชาญ					ภารกิจ	ทั่วไป
จำนวน	๑	๑	-	-	-	-	-	๒	-	-	-	-	๒

โครงสร้างหน่วยตรวจสอบภายใน

