



ประกาศเทศบาลตำบลบ้านโฮ้ง

เรื่อง แผนอัตรากำลัง ๓ ปี ประจำปีงบประมาณ ๒๕๖๔ - ๒๕๖๖ ฉบับปรับปรุงครั้งที่ ๓

ตามที่กรมส่งเสริมการปกครองท้องถิ่น แจกการจัดสรรอัตรากำลังผู้บริหารสถานศึกษาและครูผู้ช่วย ประจำปีงบประมาณ พ.ศ. ๒๕๖๔ ให้แก่โรงเรียนอนุบาลเทศบาลตำบลบ้านโฮ้ง เทศบาลตำบลบ้านโฮ้ง อำเภอบ้านโฮ้ง จังหวัดลำพูน นั้น

อาศัยอำนาจตามมาตรา ๑๕ ประกอบกับมาตรา ๒๓ วรรคท้าย แห่งพระราชบัญญัติระเบียบบริหารงานบุคคลส่วนท้องถิ่น พ.ศ. ๒๕๔๒ และมติคณะกรรมการพนักงานเทศบาลจังหวัดลำพูน ในการประชุมครั้งที่ ๖/๒๕๖๔ เมื่อวันที่ ๒๕ มิถุนายน ๒๕๖๔ จึงประกาศใช้แผนอัตรากำลัง ๓ ปี ของเทศบาลตำบลบ้านโฮ้ง ดังนี้

๑. ประกาศฉบับนี้เรียกว่า ประกาศเทศบาลตำบลบ้านโฮ้ง เรื่อง แผนอัตรากำลัง ๓ ปี ประจำปีงบประมาณ ๒๕๖๔ - ๒๕๖๖ ฉบับปรับปรุงครั้งที่ ๓

๒. ประกาศฉบับนี้มีผลบังคับใช้ตั้งแต่วันที่ถัดจากวันที่ เทศบาลตำบลบ้านโฮ้ง ประกาศใช้แผนอัตรากำลัง ๓ ปี เป็นต้นไป

จึงประกาศให้ทราบโดยทั่วกัน

ประกาศ ณ วันที่ ๒๘ เดือน มิถุนายน พ.ศ. ๒๕๖๔

(นางศรีรัตน์ เขียวสิงห์)

นายกเทศมนตรีตำบลบ้านโฮ้ง

# โครงสร้างกองการศึกษา

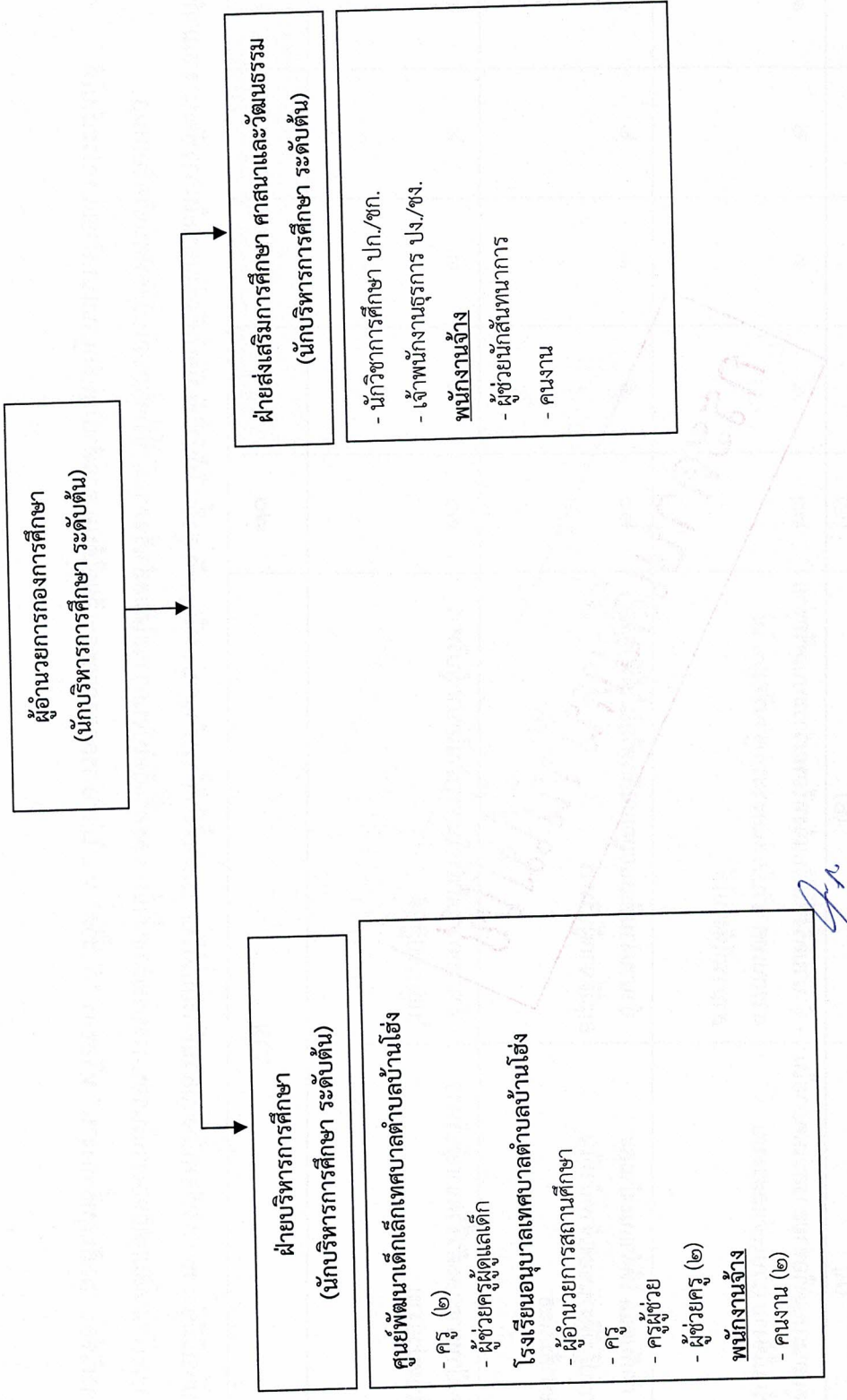

ผู้ว่าราชการจังหวัดขอนแก่น



ชื่อ-สกุล	คุณวุฒิการศึกษา	กรอบอัตราค่าจ้างเดิม			กรอบอัตราค่าจ้างใหม่			เงินประจำตำแหน่ง		หมายเหตุ
		เลขที่ตำแหน่ง	ตำแหน่ง	ระดับ	เลขที่ตำแหน่ง	ตำแหน่ง	ระดับ	เงินประจำตำแหน่ง	เงิน ค่าตอบแทน/เงินเพิ่มอื่นๆ	
นายเกษม วงศ์สัน	ม.6	-	พนักงานขับรถยนต์	-	พนักงานขับรถยนต์	-	(18,060 x 12)	-	-	293,400
นายธีรภัทร มูลจักร	ม.6	-	พนักงานดับเพลิง	-	พนักงานดับเพลิง	-	293,400 (24,450 x 12)	-	-	118,440
นายสินัด ไชยมนตรี	ม.6	-	พนักงานดับเพลิง	-	พนักงานดับเพลิง	-	118,440 (9,870 x 12)	-	-	118,440
นายบุญศรี วรรณกระ	ม.6	-	พนักงานวิทยุ	-	พนักงานวิทยุ	-	118,440 (9,870 x 12)	-	-	118,440
นายณัฐพล สร้อยเศษ	ม.6	-	พนักงานขับรถยนต์	-	พนักงานขับรถยนต์	-	112,800 (9,870 x 12)	-	-	112,800
นางสาวสุพรรณษา ยานโน	ป.โท (บธ.ม.)	53-2-04-2102-001	ผู้อำนวยการกองคลัง	ต้น	ผู้อำนวยการกองคลัง	ต้น	329,760 (27,480 x 12)	42,000	-	371,760
นางกมลวรรณ จันทร์รัตน์	ป.ตรี (บธ.ม.)	53-2-04-2102-002	หัวหน้าฝ่ายบริหารงานคลัง	ต้น	หัวหน้าฝ่ายบริหารงานคลัง	ต้น	323,760 (26,980 x 12)	(3,500 x 12) 18,000	-	341,760
นายธีรวิวัฒน์ คำขาว	ป.ตรี (ศศ.ม.)	53-2-04-3201-001	นักวิชาการเงินและบัญชี	ช.ก.	นักวิชาการเงินและบัญชี	ช.ก.	336,360 (28,030 x 12)	-	-	336,360
นางศุภลักษณ์ กันคำ	ป.ตรี (บช.ม.)	53-2-04-4201-001	เจ้าพนักงานการเงินและบัญชี	ช.ง.	เจ้าพนักงานการเงินและบัญชี	ช.ง.	275,040 (22,920 x 12)	-	-	275,040
นางรัตนาภรณ์ มะณีทอง	ป.โท (บธ.ม.)	53-2-04-3204-001	นักวิชาการพัสดุ	ช.ก.	นักวิชาการพัสดุ	ช.ก.	288,120 (24,010 x 12)	-	-	288,120
นางสาวณัฐริยา มายาง	ป.วส. (บัญชี)	53-2-04-4201-001	เจ้าพนักงานพัสดุ	ช.ง.	เจ้าพนักงานพัสดุ	ช.ง.	194,280 (16,190 x 12)	-	-	194,280
นางสีไลวรรณ เข็มกมลย์	ป.วส. (เกษตร)	-	เจ้าพนักงานพัสดุ	-	เจ้าพนักงานพัสดุ	-	266,760 (22,230 x 12)	-	-	266,760
นางสาวรัชติกา สิริสถิตบาง	ป.ตรี	-	ผู้ช่วยเจ้าพนักงานธุรการ	-	ผู้ช่วยเจ้าพนักงานธุรการ	-	144,960 (12,080 x 12)	-	-	144,960
นายเสกสรรค์ อิ่มตะ	ป.ตรี (บธ.ม.)	53-2-04-2102-003	หัวหน้าฝ่ายพัฒนารายได้	ต้น	หัวหน้าฝ่ายพัฒนารายได้	ต้น	393,600 (ค่ากลางเงินเดิม)	18,000	-	(ว่างเดิม) 411,600
นายพัชรพงษ์ อุตสาหกรรม	ป.ตรี	53-2-04-3203-001	นักวิชาการจัดเก็บรายได้	ช.ก.	นักวิชาการจัดเก็บรายได้	ช.ก.	317,520 (26,460 x 12)	-	-	317,520
นายจงรักษ์ จายเขียว	ป.ตรี (บ.ท.ม.)	53-2-05-2103-001	ผู้อำนวยการกองช่าง	ต้น	ผู้อำนวยการกองช่าง	ต้น	138,000 (11,500 x 12)	-	-	138,000
นางทัศนภรณ์ วัฒนธรรม	ป.โท (วศ.ม.)	53-2-05-2103-002	หัวหน้าฝ่ายแบบแผนและก่อสร้าง	ต้น	หัวหน้าฝ่ายแบบแผนและก่อสร้าง	ต้น	455,520 (37,960 x 12)	42,000	-	(ว่างเดิม) 108,000 497,520
นายไพฑูริย์ สุธธนะ	ป.โท (วศ.ม.)	53-2-05-3701-001	วิศวกรโยธา	ป.ก.	วิศวกรโยธา	ป.ก.	180,720 (15,060 x 12)	-	-	(ว่างเดิม) 411,600 180,720
นายไพฑูริย์ สุธธนะ	ป.ตรี (วศ.ม.)	53-2-05-4701-001	นายช่างโยธา	ช.ง.	นายช่างโยธา	ช.ง.	296,760	-	-	296,760

ชื่อ-สกุล	คุณวุฒิการศึกษา	กรอบอัตราค่าจ้างเดิม			กรอบอัตราค่าจ้างใหม่			เงินเดือน	เงินประจำตำแหน่ง		หมายเหตุ
		เลขที่ตำแหน่ง	ตำแหน่ง	ระดับ	เลขที่ตำแหน่ง	ตำแหน่ง	ระดับ		เงินประจำตำแหน่ง	เงิน ค่าตอบแทน/เงินเพิ่มอื่นๆ	
นางสาววรรณภา อิมทะพันธ์ ปวส.		-	คนงาน	-	คนงาน	-	(24,730 x 12)	-	-	108,000	
นายวิเชียร ไพรสิงห์ ป.ตรี (วท.บ.)		53-2-05-2103-003	หัวหน้าฝ่ายการโยธา (นักบริหารงานช่าง)	ต้น	หัวหน้าฝ่ายการโยธา (นักบริหารงานช่าง)	ต้น	108,000 (9,000 x 12)	18,000	-	414,000	
นายณภสินธุ์ ทิศหล้า ปวส.		53-2-05-4701-002	นายช่างโยธา	ปง./ขง.	นายช่างโยธา	ปง./ขง.	396,000 (33,000 x 12)	(1,500 x 12)	-	(ข้างเดิม) 297,900	
นายธนธิป สัตยาพันธ์ ปวส.		53-2-05-4101-002	เจ้าพนักงานธุรการ	ขง.	เจ้าพนักงานธุรการ	ขง.	297,900 (ค่ากลางเงินเดิม)	-	-	225,720	
นายณัฐมนต์ ใจฉายอง ปวช.		-	ผู้ช่วยนายช่างไฟฟ้า	-	ผู้ช่วยนายช่างไฟฟ้า	-	138,000 (18,810 x 12)	-	-	138,000	
นายณัฐพงษ์ สิงห์ท่า ปวช.		-	ผู้ช่วยนายช่างโยธา	-	ผู้ช่วยนายช่างโยธา	-	112,800 (11,500 x 12)	-	-	112,800	
นายสุพจน์ ทันวัน ม.6		-	พนักงานชั้นเครื่องจักรกลขนาดเบา	-	พนักงานชั้นเครื่องจักรกลขนาดเบา	-	112,800 (9,400 x 12)	-	-	112,800	
นายวิศรุต รุ่งมาง ป.ตรี		-	พนักงานชั้นรถยนต์	-	พนักงานชั้นรถยนต์	-	118,440 (9,870 x 12)	-	-	118,440	
		-	คนงาน	-	คนงาน	-	108,000 (9,000 x 12)	-	-	108,000	
		53-2-06-2104-001	ผู้อำนวยการกองสาธารณสุขและสิ่งแวดล้อม (นักบริหารงานสาธารณสุขและสิ่งแวดล้อม)	ต้น	ผู้อำนวยการกองสาธารณสุขและสิ่งแวดล้อม (นักบริหารงานสาธารณสุขและสิ่งแวดล้อม)	ต้น	393,600 (ค่ากลางเงินเดิม)	42,000	-	(ข้างเดิม) 435,600	
		53-2-06-2104-002	หัวหน้าฝ่ายบริหารงานสาธารณสุข	ต้น	หัวหน้าฝ่ายบริหารงานสาธารณสุข	ต้น	393,600 (ค่ากลางเงินเดิม)	18,000	-	(ข้างเดิม) 411,600	
		53-2-06-4601-001	นักวิชาการสาธารณสุข	ป.ก.	นักวิชาการสาธารณสุข	ป.ก.	262,560 (21,880 x 12)	-	-	262,560	
		53-2-06-4601-003	เจ้าพนักงานธุรการ	ขง.	เจ้าพนักงานธุรการ	ขง.	180,600 (15,050 x 12)	-	-	(กำหนดเพิ่ม) 180,600	
		-	พนักงานชั้นรถยนต์	-	พนักงานชั้นรถยนต์	-	288,960 (24,080 x 12)	-	-	288,960	
		-	พนักงานประจำกรมบรรเทาภัย	-	พนักงานประจำกรมบรรเทาภัย	-	118,440 (9,870 x 12)	-	-	118,440	
		-	พนักงานประจำกรมบรรเทาภัย	-	พนักงานประจำกรมบรรเทาภัย	-	118,440 (9,870 x 12)	-	-	118,440	
		-	คนงาน	-	คนงาน	-	108,000 (9,000 x 12)	-	-	108,000	
		-	คนงาน	-	คนงาน	-	108,000 (9,000 x 12)	-	-	108,000	
		-	คนงาน	-	คนงาน	-	108,000 (9,000 x 12)	-	-	108,000	
		-	คนงาน	-	คนงาน	-	108,000 (9,000 x 12)	-	-	108,000	

ชื่อ-สกุล	คุณวุฒิการศึกษา	กรอบอัตราค่าจ้างเดิม			กรอบอัตราค่าจ้างใหม่			เงินเดือน	เงินประจำตำแหน่ง		หมายเหตุ
		เลขที่ตำแหน่ง	ตำแหน่ง	ระดับ	เลขที่ตำแหน่ง	ตำแหน่ง	ระดับ		เงินประจำตำแหน่ง	ค่าตอบแทน/เงินเพิ่มอื่นๆ	
นายโกศล โปธาคำ	ม.3	-	คนงาน	-	คนงาน	-	108,000	-	-	108,000	
นายสงกรานต์ พรหมดา	ป.6	-	คนงาน	-	คนงาน	-	(9,000 x 12)	-	-	108,000	
นายสมคิด ทะสุใจ	ป.6	-	คนงาน	-	คนงาน	-	(9,000 x 12)	-	-	108,000	
นายปรัชพงษ์ สมพราย	ม.6	-	คนงาน	-	คนงาน	-	(9,000 x 12)	-	-	108,000	
นายสมมัตต์ ปาระมี	ป.ตรี	-	คนงาน	-	คนงาน	-	(9,000 x 12)	-	-	108,000	
นางสุนภาณี รณนทีปัญญา	ป.โท (ร.ม.)	53-2-07-2101-004	ผู้อำนวยการกอง (นักบริหารงานทั่วไป)	ต้น	ผู้อำนวยการกอง (นักบริหารงานทั่วไป)	ต้น	393,600	42,000	-	(ว่างเดิม)	
นางสาวรัชกรณ โภษิต	ป.ตรี (บ.บ.บ.)	53-2-07-2101-005	หัวหน้าฝ่ายแผนงานและงบประมาณ (นักบริหารงานทั่วไป)	ต้น	หัวหน้าฝ่ายแผนงานและงบประมาณ (นักบริหารงานทั่วไป)	ต้น	402,720	(3,500 x 12)	-	435,600	
นายธนภัทร กันทะยอม	ป.ตรี (ศ.บ.บ.)	53-2-07-3103-001	นักวิเคราะห์นโยบายและแผน	ขก.	นักวิเคราะห์นโยบายและแผน	ขก.	323,760	18,000	-	420,720	
นางสาวนพวรรณ กอรัตร	ป.ตรี (ศ.บ.บ.)	53-2-07-4101-004	เจ้าพนักงานธุรการ	ขง.	เจ้าพนักงานธุรการ	ขง.	(26,980 x 12)	-	-	323,760	
นางสาวศศิธรณ์ ตะเพียนทอง	ป.ตรี (ศ.บ.บ.)	53-2-07-2101-006	หัวหน้าฝ่ายบริการและเผยแพร่วิชาการ (นักบริหารงานทั่วไป)	ต้น	หัวหน้าฝ่ายบริการและเผยแพร่วิชาการ (นักบริหารงานทั่วไป)	ต้น	369,480	18,000	-	387,480	
นางสาวปติสร์ ศรีสุวรรณพอล	ป.ตรี	53-2-07-3106-001	นักวิชาการคอมพิวเตอร์	ปก.	นักวิชาการคอมพิวเตอร์	ปก.	214,560	(1,500 x 12)	-	214,560	
		53-2-07-3301-001	นักวิชาการประชาสัมพันธ์	ขก.	นักวิชาการประชาสัมพันธ์	ขก.	317,520	-	-	317,520	
		-	คนงาน	-	คนงาน	-	(26,460 x 12)	-	-	108,000	
		53-2-08-2107-001	ผู้อำนวยการกองการศึกษา (นักบริหารงานการศึกษา)	ต้น	ผู้อำนวยการกองการศึกษา (นักบริหารงานการศึกษา)	ต้น	393,600	42,000	-	(ว่างเดิม)	
		53-2-08-2107-002	หัวหน้าฝ่ายบริหารการศึกษา (นักบริหารงานการศึกษา)	ต้น	หัวหน้าฝ่ายบริหารการศึกษา (นักบริหารงานการศึกษา)	ต้น	(ค่ากลางเงินเดือน)	(3,500 x 12)	-	435,600	
		-	นักจัดการงานทั่วไป	-	นักจัดการงานทั่วไป	-	393,600	18,000	-	(ว่างเดิม)	
		53-2-08-3101-002	ครู	ขก.	ครู	ขก.	-	-	-	411,600	
		53-2-08-2218-081	ครู	คศ.1	ครู	คศ.1	-	-	-	(กำหนดเพิ่ม)	
		53-2-08-2218-082	ครู	คศ.1	ครู	คศ.1	-	-	-	(กำหนดเพิ่ม)	
		-	ผู้ช่วยครูผู้ดูแลเด็ก	-	ผู้ช่วยครูผู้ดูแลเด็ก	-	180,000	-	-	180,000	
		-	คนงาน	-	คนงาน	-	(15,000 x 12)	-	-	108,000	
		-	คนงาน	-	คนงาน	-	108,000	-	-	108,000	
		53-2-08-6500-266	ครูผู้ช่วย	-	ครูผู้ช่วย	-	108,000	-	-	108,000	
		53-2-08-6500-285	ผู้อำนวยการโรงเรียน	-	ผู้อำนวยการโรงเรียน	-	221,520	-	-	(กำหนดเพิ่ม)	
		53-2-08-6500-266	ครูผู้ช่วย	-	ครูผู้ช่วย	-	(18,460 x 12)	-	-	221,520	

ชื่อ-สกุล	คุณวุฒิการศึกษา	กรอบอัตราค่าจ้างเดิม			กรอบอัตราค่าจ้างใหม่			เงินเดือน	เงินประจำตำแหน่ง		หมายเหตุ
		เลขที่ตำแหน่ง	ตำแหน่ง	ระดับ	เลขที่ตำแหน่ง	ตำแหน่ง	ระดับ		เงินประจำตำแหน่ง	เงิน ค่าตอบแทน/ เงินเพิ่มอื่นๆ	
นางสาวชญาทิพย์ บัญญาต์ ป.ตรี		-	ผู้ช่วยครู	-	53-2-08-6500-286	ครูผู้ช่วย	-	-	-	(กำหนดเพิ่ม) 180,000	
นางสรสิรินทร์ ดานนไชย ป.ตรี		-	ผู้ช่วยครู	-	-	ผู้ช่วยครู	-	180,000 (15,000 x 12)	-	180,000	
นางสิริลักษณ์ ภูธร ป.ตรี (วท.บ.)		53-2-08-2107-003	หัวหน้างานส่งเสริมการศึกษา ศาสนา และวัฒนธรรม (นักบริหารงานการศึกษา)	ต้น	53-2-08-2107-003	หัวหน้างานส่งเสริมการศึกษา ศาสนา และวัฒนธรรม (นักบริหารงานการศึกษา)	ต้น	393,600 (ค่ากลางเงินเดือน)	18,000	(ว่างเดิม) 411,600	
นางสาววิภาดา โปธาคำ บวส.(การตลาด)		53-2-08-3803-001	นักวิชาการศึกษา	ป.ก.	53-2-08-3803-001	นักวิชาการศึกษา	ป.ก.	203,280	(1,500 x 12)	203,280	
นายประดิษฐ์ แก้วอาษา ป.ตรี		53-2-08-4101-006	เจ้านักงานธุรการ	ป.ง.	53-2-08-4101-006	เจ้านักงานธุรการ	ป.ง.	(16,940 x 12)	-	165,120	
นางสาวนรากร โฆะสิทธิ์ ป.ตรี		-	ผู้ช่วยนักสันทนทาการ	-	-	ผู้ช่วยนักสันทนทาการ	-	(13,760 x 12)	-	189,000	
นางสาวรศิกษณ์ สุรินทร์ ป.โท (วป.บ.)		-	คนงาน	-	-	คนงาน	-	(15,750 x 12)	-	108,000	
นางสาวกัญญาพร นาคทับ ป.โท (วป.บ.)		53-2-11-2105-001	ผู้อำนวยการกองสวัสดิการสังคม (นักบริหารงานสวัสดิการสังคม)	ต้น	53-2-11-2105-001	ผู้อำนวยการกองสวัสดิการสังคม (นักบริหารงานสวัสดิการสังคม)	ต้น	362,640	42,000	404,640	
นางสาวกัญญาพร นาคทับ ป.โท (วป.บ.)		53-2-11-2105-002	หัวหน้าฝ่ายพัฒนาชุมชน	ต้น	53-2-11-2105-002	หัวหน้าฝ่ายพัฒนาชุมชน	ต้น	(30,220 x 12)	(3,500 x 12)	(ว่างเดิม) 411,600	
นางสาวกัญญาพร นาคทับ ป.โท (วป.บ.)		53-2-11-3801-001	นักพัฒนาชุมชน	ข.ก.	53-2-11-3801-001	นักพัฒนาชุมชน	ข.ก.	393,600 (ค่ากลางเงินเดือน)	18,000	376,080	
นางสาวกัญญาพร นาคทับ ป.ตรี (ศต.บ.)		-	เจ้านักงานธุรการ	-	53-2-11-4801-001	เจ้านักงานพัฒนาชุมชน	ป.ง./ข.ง.	(31,340 x 12)	-	(กำหนดเพิ่ม) 249,360	
นางวิภาพรรณ ชนะศึก ป.ตรี		53-2-11-4101-005	นักพัฒนาชุมชน	ข.ง.	53-2-11-4101-005	เจ้านักงานธุรการ	ข.ง.	249,360	-	249,360	
นางสาวณัฐพร ทิजारณ ป.ตรี		-	คนงาน	-	-	นักพัฒนาชุมชน	-	(20,780 x 12)	-	303,000	
นางสาวบุษมา สารเทพ ป.ตรี		-	คนงาน	-	-	คนงาน	-	(25,250 x 12)	-	303,000	
นางสาวณัฐพร ทิजारณ ป.ตรี		-	คนงาน	-	-	คนงาน	-	108,000	-	108,000	
นางสาวบุษมา สารเทพ ป.ตรี		-	คนงาน	-	-	คนงาน	-	(9,000 x 12)	-	108,000	
นางสาวณัฐพร ทิजारณ ป.ตรี (บธ.บ.)		53-2-12-3205-001	นักวิชาการตรวจสอบภายใน	ป.ก.	53-2-12-3205-001	นักวิชาการตรวจสอบภายใน	ป.ก.	180,720	-	180,720	
								(15,060 x 12)			