



ประกาศเทศบาลตำบลบ้านโฮ้ง

เรื่อง แผนอัตรากำลัง ๓ ปี ประจำปีงบประมาณ ๒๕๖๔ - ๒๕๖๖ ฉบับปรับปรุงครั้งที่ ๑

ตามที่กรมส่งเสริมการปกครองท้องถิ่น แจกการจัดสรรอัตรากำลังผู้บริหารสถานศึกษาและครูผู้ช่วย ประจำปีงบประมาณ พ.ศ. ๒๕๖๔ ให้แก่โรงเรียนอนุบาลเทศบาลตำบลบ้านโฮ้ง เทศบาลตำบลบ้านโฮ้ง อำเภอบ้านโฮ้ง จังหวัดลำพูน นั้น

อาศัยอำนาจตามมาตรา ๑๕ ประกอบกับมาตรา ๒๓ วรรคท้าย แห่งพระราชบัญญัติระเบียบบริหารงานบุคคลส่วนท้องถิ่น พ.ศ. ๒๕๔๒ และมติคณะกรรมการพนักงานเทศบาลจังหวัดลำพูน ในการประชุมครั้งที่ ๓/๒๕๖๔ เมื่อวันที่ ๓๑ มีนาคม ๒๕๖๔ จึงประกาศใช้แผนอัตรากำลัง ๓ ปี ของเทศบาลตำบลบ้านโฮ้ง ดังนี้

๑. ประกาศฉบับนี้เรียกว่า ประกาศเทศบาลตำบลบ้านโฮ้ง เรื่อง แผนอัตรากำลัง ๓ ปี ประจำปีงบประมาณ ๒๕๖๔ - ๒๕๖๖ ฉบับปรับปรุงครั้งที่ ๑

๒. ประกาศฉบับนี้มีผลบังคับใช้ตั้งแต่วันที่ เทศบาลตำบลบ้านโฮ้ง ประกาศใช้แผนอัตรากำลัง ๓ ปี เป็นต้นไป

จึงประกาศให้ทราบโดยทั่วกัน

ประกาศ ณ วันที่ ๓๐ เดือน เมษายน พ.ศ. ๒๕๖๔

สืบเอก

(สุพจน์ คุณาวงค์)

ปลัดเทศบาล ปฏิบัติหน้าที่

นายกเทศมนตรีตำบลบ้านโฮ้ง

11. บัญชีแสดงจัดคนลงสู่ตำแหน่งและการทำงานในส่วนราชการ

ชื่อ-สกุล	คุณวุฒิการศึกษา	กรอบอัตราค่าจ้างเดิม			กรอบอัตราค่าจ้างใหม่			เงินเดือน		หมายเหตุ
		เลขที่ตำแหน่ง	ตำแหน่ง	ระดับ	เลขที่ตำแหน่ง	ตำแหน่ง	ระดับ	เงินประจำตำแหน่ง	เงินตอบแทน/เงินเพิ่มอื่นๆ	
สิบเอกสุพจน์ คุณวรงค์	ป.โท (ร.ม.)	53-2-00-1101-001	ปลัดเทศบาล (นักบริหารงานท้องถิ่น)	กลาง	53-2-00-1101-001	ปลัดเทศบาล	กลาง	84,000	84,000	765,960
นายเอกวิมล วิทยาว	ป.โท (ร.ป.ม.)	53-2-00-1101-002	รองปลัดเทศบาล (นักบริหารงานท้องถิ่น)	ต้น	53-2-00-1101-002	รองปลัดเทศบาล	ต้น	(7,000 x 12)	(7,000 x 12)	608,880
สิบโทจิตรกร พิทองจา	ป.โท (ร.ป.ม.)	53-2-01-2101-001	หัวหน้าสำนักปลัด (นักบริหารงานทั่วไป)	ต้น	53-2-01-2101-001	หัวหน้าสำนักปลัด	ต้น	42,000	(3,500 x 12)	471,240
นางอรทัย ก้นพะยอม	ป.โท (ร.ป.ม.)	53-2-01-2101-002	หัวหน้าฝ่ายอำนวยการ (นักบริหารงานทั่วไป)	ต้น	53-2-01-2101-002	หัวหน้าฝ่ายอำนวยการ	ต้น	42,000	(3,500 x 12)	400,560
นางนงลักษณ์ แจใจ	ป.โท (ร.ม.)	53-2-01-3101-001	นักจัดการงานทั่วไป	ชก.	53-2-01-3101-001	นักจัดการงานทั่วไป	ชก.	18,000	(1,500 x 12)	349,320
นายนิเทศ ชัยสินกุล	ป.โท (พ.ร.ม.)	53-2-01-3102-001	นักทรัพยากรบุคคล	ชก.	53-2-01-3102-001	นักทรัพยากรบุคคล	ชก.	329,760	-	329,760
นางสาวรางวัล มณีทอง	ป.วส. (บัญชี)	53-2-01-3401-001	นักวิชาการเกษตร	ป.ก./ชก.	53-2-01-3401-001	นักวิชาการเกษตร	ป.ก./ชก.	355,320	-	(ว่างเต็ม)
นายบรรพต ชันสุรินทร์	ม.6	53-2-01-4101-001	เจ้าพนักงานธุรการ	ชง.	53-2-01-4101-001	เจ้าพนักงานธุรการ	ชง.	225,720	-	355,320
นายทองคำ ไชยเดช	ม.6	-	พนักงานขับรถ	-	-	พนักงานขับรถ	-	248,160	-	248,160
นางสาวลลิตา ทาโสด	ป.ตรี	-	พนักงานขับรถ	-	-	พนักงานขับรถ	-	288,960	-	288,960
นายพงษ์พัฒน์ อุนพงษ์	ม.6	-	ผู้ช่วยเจ้าพนักงานธุรการ	-	-	ผู้ช่วยเจ้าพนักงานธุรการ	-	138,000	-	138,000
นางวราณี อินตะ	ป.ตรี	-	พนักงานขับรถ	-	-	พนักงานขับรถ	-	118,440	-	118,440
นางจันทร์วัน สุตา	ม.3	-	พนักงานขับรถ	-	-	พนักงานขับรถ	-	108,000	-	108,000
นางสาวชญาภา ยศวี	ป.ตรี	-	พนักงานขับรถ	-	-	พนักงานขับรถ	-	108,000	-	108,000
นายสมยศ ศิริธรรณิกานันท์	ป.โท (ร.ม.)	53-2-01-2101-003	หัวหน้าฝ่ายป้องกันและรักษาความสงบ (นักบริหารงานทั่วไป)	ต้น	53-2-01-2101-003	หัวหน้าฝ่ายปกครอง (นักบริหารงานทั่วไป)	ต้น	18,000	18,000	(ว่างเต็ม)
ว่าที่ รต.สิริกะ ฤมลธร	ป.โท (ร.ม.)	53-2-01-3104-001	นักจัดการงานทะเบียนและบัตร	ชก.	53-2-01-3104-001	นักจัดการงานทะเบียนและบัตร	ชก.	356,160	(1,500 x 12)	411,600
นายสุรพงษ์ สิมไชย	ป.ตรี (ร.ม.)	53-2-01-3105-001	นิติกร	ชก.	53-2-01-3105-001	นิติกร	ชก.	402,720	42,000	444,720
นายเกษม วงศ์สัน	ม.6	53-2-01-4805-001	เจ้าพนักงานป้องกันและบรรเทาสาธารณภัย	ชง.	53-2-01-4805-001	เจ้าพนักงานป้องกันและบรรเทาสาธารณภัย	ชง.	216,720	(3,500 x 12)	216,720
		-	พนักงานขับรถ	-	-	พนักงานขับรถ	-	293,400	-	293,400

ชื่อ-สกุล	คุณวุฒิการศึกษา	กรอบอัตราค่าจ้างเดิม			กรอบอัตราค่าจ้างใหม่			เงินประจำตำแหน่ง		หมายเหตุ
		เลขที่ตำแหน่ง	ตำแหน่ง	ระดับ	เลขที่ตำแหน่ง	ตำแหน่ง	ระดับ	เงินประจำตำแหน่ง	เงิน ค่าตอบแทน/เงินพิเศษอื่นๆ	
นายปรีชา บุตรจักร ม.6		-	พนักงานดับเพลิง	-		พนักงานดับเพลิง	-	(24,450 x 12)	-	118,440
นายสันต์ ไชยมณี ม.6		-	พนักงานดับเพลิง	-		พนักงานดับเพลิง	-	118,440	-	118,440
นายบุญศรี วรรณวีระ ม.6		-	พนักงานวิทยุ	-		พนักงานวิทยุ	-	(9,870 x 12)	-	118,440
นายณัฐพล สร้อยเศษ ม.6		-	พนักงานขับรถยนต์	-		พนักงานขับรถยนต์	-	(9,870 x 12)	-	112,800
นางสาวสุพรรณ ยาโน ป.โท (บธ.ม.)		53-2-04-2102-001	ผู้อำนวยการกองคลัง	ต้น	53-2-04-2102-001	ผู้อำนวยการกองคลัง	ต้น	329,760	42,000	371,760
นางกมลวรรณ จันทร์รัตน์ ป.ตรี (บธ.ม.)		53-2-04-2102-002	หัวหน้าฝ่ายบริหารงานคลัง	ต้น	53-2-04-2102-002	หัวหน้าฝ่ายบริหารงานคลัง	ต้น	(27,480 x 12)	(3,500 x 12)	341,760
นายธีรวิทย์ คำขาว ป.ตรี (ศต.ม.)		53-2-04-3201-001	นักวิชาการเงินและบัญชี	ขก.	53-2-04-3201-001	นักวิชาการเงินและบัญชี	ขก.	(26,980 x 12)	(1,500 x 12)	336,360
นางศุภลักษณ์ กันคำ ป.ตรี (บธ.ม.)		53-2-04-4201-001	เจ้าพนักงานการเงินและบัญชี	ขง.	53-2-04-4201-001	เจ้าพนักงานการเงินและบัญชี	ขง.	(28,030 x 12)	-	275,040
นางรัชดาภรณ์ มะณีทอง ป.โท (บธ.ม.)		53-2-04-3204-001	นักวิชาการพัสดุ	ขก.	53-2-04-3204-001	นักวิชาการพัสดุ	ขก.	288,120	-	288,120
นางสาวณัฐยา มายาง ปวส. (บัญชี)		53-2-04-4201-001	เจ้าพนักงานพัสดุ	ขง.	53-2-04-4201-001	เจ้าพนักงานพัสดุ	ขง.	(24,010 x 12)	-	194,280
นางศันใจวรรณ เชื้อทองคำ ปวส. (เกษตร)		-	เจ้าพนักงานพัสดุ	-	-	เจ้าพนักงานพัสดุ	-	266,760	-	266,760
นางสาวรัชกาล สิงห์สำนาง ป.ตรี		-	ผู้ช่วยเจ้าพนักงานธุรการ	-	-	ผู้ช่วยเจ้าพนักงานธุรการ	-	(22,230 x 12)	-	144,960
นายเสกสรร อินตะ ป.ตรี (บธ.ม.)		53-2-04-2102-003	หัวหน้าฝ่ายพัฒนารายได้	ต้น	53-2-04-2102-003	หัวหน้าฝ่ายพัฒนารายได้	ต้น	(12,080 x 12)	18,000	(ว่างเต็ม)
นายพัชรพงษ์ อุตสาหกรรม ป.ตรี		53-2-04-3203-001	นักวิชาการจัดเก็บรายได้	ขก.	53-2-04-3203-001	นักวิชาการจัดเก็บรายได้	ขก.	(ค่ากลางเงินเต็ม)	(1,500 x 12)	411,600
นางจรงค์ษ์ จายเชื้อ ป.ตรี (บธ.ม.)		53-2-05-2103-001	ผู้อำนวยการกองช่าง	ต้น	53-2-05-2103-001	ผู้อำนวยการกองช่าง	ต้น	317,520	-	317,520
นางทัศนารถ วัฒนธรรม ป.โท (วศ.ม.)		53-2-05-2103-002	หัวหน้าฝ่ายแบบแผนและก่อสร้าง	ต้น	53-2-05-2103-002	หัวหน้าฝ่ายแบบแผนและก่อสร้าง	ต้น	(26,460 x 12)	-	138,000
นายนาพวงศ์ สุทธนะ ป.ตรี (ภ.บ.)		53-2-05-3701-001	วิศวกรโยธา	ปก.	53-2-05-3701-001	วิศวกรโยธา	ปก.	(11,500 x 12)	-	(ว่างเต็ม)
นางสาววรรณภา สิงห์บัณฑิต ปวส.		53-2-05-4701-001	นายช่างโยธา	ขง.	53-2-05-4701-001	นายช่างโยธา	ขง.	138,000	-	108,000
		-	คนงาน	-	-	คนงาน	-	455,520	42,000	497,520
		-	ผู้อำนวยการกองช่าง	ต้น	53-2-05-2103-001	ผู้อำนวยการกองช่าง	ต้น	(37,960 x 12)	(3,500 x 12)	(ว่างเต็ม)
		-	หัวหน้าฝ่ายแบบแผนและก่อสร้าง	ต้น	53-2-05-2103-002	หัวหน้าฝ่ายแบบแผนและก่อสร้าง	ต้น	393,600	18,000	411,600
		-	วิศวกรโยธา	ปก.	53-2-05-3701-001	วิศวกรโยธา	ปก.	(ค่ากลางเงินเต็ม)	(1,500 x 12)	180,720
		-	นายช่างโยธา	ขง.	53-2-05-4701-001	นายช่างโยธา	ขง.	(15,060 x 12)	-	296,760
		-	คนงาน	-	-	คนงาน	-	(24,730 x 12)	-	296,760
		-	คนงาน	-	-	คนงาน	-	108,000	-	108,000

ชื่อ-สกุล	คุณวุฒิการศึกษา	กรอบอัตราค่าจ้างเดิม			กรอบอัตราค่าจ้างใหม่			เงินประจำตำแหน่ง		หมายเหตุ
		เลขที่ตำแหน่ง	ตำแหน่ง	ระดับ	เลขที่ตำแหน่ง	ตำแหน่ง	ระดับ	เงินเดือน	เงินประจำตำแหน่ง	
นายวิเชียร ไพรสิงห์	ป.ตรี (วท.บ.)	53-2-05-2103-003	หัวหน้าฝ่ายการโยธา (นักบริหารงานช่าง) นายช่างโยธา	ต้น	53-2-05-2103-003	หัวหน้าฝ่ายการโยธา (นักบริหารงานช่าง) นายช่างโยธา	ต้น	(9,000 x 12) 396,000 (33,000 x 12) 297,900 (ค่ากลางเงินเดือน)	18,000 (1,500 x 12)	414,000 (ว่างเดิม) 297,900 225,720
นายณภสินธุ์ ทัดพลำ	ปวส.	53-2-05-4701-002	เจ้าพนักงานธุรการ	ขง.	53-2-05-4701-002	เจ้าพนักงานธุรการ	ขง.	(18,810 x 12) 138,000 (11,500 x 12)	-	138,000
นายธนกรธิ์ สัตยาพันธ์	ปวส.	-	ผู้ช่วยนายช่างไฟฟ้า	-	-	ผู้ช่วยนายช่างไฟฟ้า	-	112,800 (9,400 x 12)	-	112,800
นายณัฐพนธ์ ใจยอดง	ปวช.	-	ผู้ช่วยนายช่างโยธา	-	-	ผู้ช่วยนายช่างโยธา	-	112,800 (9,400 x 12)	-	112,800
นายณัฐพงศ์ สิงห์กา	ปวช.	-	พนักงานชั้นเครื่องจักรกลขนาดเบา	-	-	พนักงานชั้นเครื่องจักรกลขนาดเบา	-	112,800 (9,400 x 12)	-	112,800
นายสุพลัน หันวัน	ม.6	-	พนักงานขับรถยนต์	-	-	พนักงานขับรถยนต์	-	118,440 (9,870 x 12)	-	118,440
นายวีศุต รุ่งบาง	ป.ตรี	-	คนงาน	-	-	คนงาน	-	108,000 (9,000 x 12)	-	108,000
นายเอกพล ธิยะภาค	ป.โท (พ.บ.)	53-2-06-2104-001	ผู้อำนวยการกองสาธารณสุขและสิ่งแวดล้อม (นักบริหารงานสาธารณสุขและสิ่งแวดล้อม)	ต้น	53-2-06-2104-001	ผู้อำนวยการกองสาธารณสุขและสิ่งแวดล้อม (นักบริหารงานสาธารณสุขและสิ่งแวดล้อม)	ต้น	393,600 (ค่ากลางเงินเดือน)	42,000 (3,500 x 12)	(ว่างเดิม) 435,600
นางสาวศรีณัฐ สือศักดิ์	ป.ตรี (บร.บ.)	53-2-06-2104-002	หัวหน้าฝ่ายบริหารงานสาธารณสุข (นักบริหารงานสาธารณสุขและสิ่งแวดล้อม)	ต้น	53-2-06-2104-002	หัวหน้าฝ่ายบริหารงานสาธารณสุข (นักบริหารงานสาธารณสุขและสิ่งแวดล้อม)	ต้น	393,600 (ค่ากลางเงินเดือน)	18,000 (1,500 x 12)	(ว่างเดิม) 411,600
นายไพโรจน์ จอมมณี	ม.6	53-2-06-4601-001	นักวิชาการสาธารณสุข	ป.ก.	53-2-06-4601-001	นักวิชาการสาธารณสุข	ป.ก.	262,560 (21,880 x 12)	-	262,560
นายบุญช่วย สิทธิมา	ม.6	53-2-06-4101-003	เจ้าพนักงานธุรการ	ขง.	53-2-06-4101-003	เจ้าพนักงานธุรการ	ขง.	180,600 (15,050 x 12)	-	180,600
นายไพโรจน์ จอมมณี	ม.6	-	พนักงานขับรถยนต์	-	-	พนักงานขับรถยนต์	-	288,960 (24,080 x 12)	-	288,960
นายภาคภูมิ มณีทอง	ป.ตรี	-	พนักงานประจำรถบรรทุกขยะ	-	-	พนักงานประจำรถบรรทุกขยะ	-	118,440 (9,870 x 12)	-	118,440
นางสาวพิมพ์กมล จีตภัย	ป.ตรี	-	คนงาน	-	-	คนงาน	-	108,000 (9,000 x 12)	-	108,000
นางสาววรรณาภรณ์ กัมระทอง	ป.ตรี	-	คนงาน	-	-	คนงาน	-	108,000 (9,000 x 12)	-	108,000
นายณัฐพงษ์ ตาเจริญเมือง	ป.6	-	คนงาน	-	-	คนงาน	-	108,000 (9,000 x 12)	-	108,000
นายอนุสรณ์ จอมมณี	ม.6	-	คนงาน	-	-	คนงาน	-	108,000 (9,000 x 12)	-	108,000
นายโกศล ไปราคำ	ม.3	-	คนงาน	-	-	คนงาน	-	108,000 (9,000 x 12)	-	108,000
นายสงกรานต์ พรหมตา	ป.6	-	คนงาน	-	-	คนงาน	-	108,000 (9,000 x 12)	-	108,000

ชื่อ-สกุล	คุณวุฒิการศึกษา	กรอบอัตราค่าจ้างเดิม			กรอบอัตราค่าจ้างใหม่			เงินเดือน	เงินประจำตำแหน่ง		หมายเหตุ
		เลขที่ตำแหน่ง	ตำแหน่ง	ระดับ	เลขที่ตำแหน่ง	ตำแหน่ง	ระดับ		เงินประจำตำแหน่ง	เงิน ค่าตอบแทน/ เงินเพิ่มอื่นๆ	
นายสมคิด ทะสุใจ	ป.6	-	คนงาน	-	-	คนงาน	(9,000 x 12)	-	-	108,000	
นายปรัชพงษ์ สมทราย	ม.6	-	คนงาน	-	-	คนงาน	108,000 (9,000 x 12)	-	-	108,000	
นายสมบัติ ป่าระมี	ป.ตรี	-	คนงาน	-	-	คนงาน	108,000 (9,000 x 12)	-	-	108,000	
นางสุปราณี วัฒนพิทยกุล	ป.โท (ร.ม.)	53-2-07-2101-004	ผู้อำนวยการกอง (นักบริหารงานทั่วไป)	ต้น	53-2-07-2101-004	ผู้อำนวยการกองและรองประธาน (นักบริหารงานทั่วไป)	393,600 (ค่ากลางเงินเดือน)	42,000 (3,500 x 12)	-	(ว่างเต็ม) 435,600	
นางสาวรัชภรณ์ โยงวิจิ	ป.ตรี (บธ.ม.)	53-2-07-2101-005	หัวหน้าฝ่ายแผนงานและงบประมาณ (นักบริหารงานทั่วไป)	ต้น	53-2-07-2101-005	หัวหน้าฝ่ายแผนงานและงบประมาณ (นักบริหารงานทั่วไป)	402,720 (33,560 x 12)	18,000 (1,500 x 12)	-	420,720	
นายธนภัทร กัมพะยอม	ป.ตรี (ศต.ม.)	53-2-07-3103-001	นักวิเคราะห์นโยบายและแผน	ขก.	53-2-07-3103-001	นักวิเคราะห์นโยบายและแผน	323,760 (26,980 x 12)	-	-	323,760	
นางสาวพรรณล ภาวีรัตน์	ป.ตรี (กศ.ม.)	53-2-07-4101-004	เจ้าหน้าที่งานธุรการ	ขง.	53-2-07-4101-004	เจ้าหน้าที่งานธุรการ	249,360 (20,780 x 12)	-	-	249,360	
นางสาวสิริรัตน์ ละเพ็ญทอง	ป.ตรี (ศต.ม.)	53-2-07-2101-006	หัวหน้าฝ่ายบริการและเผยแพร่วิชาการ (นักบริหารงานทั่วไป)	ต้น	53-2-07-2101-006	หัวหน้าฝ่ายบริการและเผยแพร่วิชาการ (นักบริหารงานทั่วไป)	369,480 (30,790 x 12)	18,000 (1,500 x 12)	-	387,480	
นางสาวสิริภรณ์ อุษพงษ์	ป.ตรี (บธ.ม.)	53-2-07-3106-001	นักวิชาการคอมพิวเตอร์	ปก.	53-2-07-3106-001	นักวิชาการคอมพิวเตอร์	214,560 (17,880 x 12)	-	-	214,560	
นางสาวสิริรัตน์ ละเพ็ญทอง	ป.ตรี (ศต.ม.)	53-2-07-3301-001	นักวิชาการประชาสัมพันธ์	ขก.	53-2-07-3301-001	นักวิชาการประชาสัมพันธ์	317,520 (26,460 x 12)	-	-	317,520	
นางสาวปวีณ์ ศรีสุวรรณพอล	ป.ตรี	-	คนงาน	-	-	คนงาน	108,000 (9,000 x 12)	-	-	108,000	
นางขวัญทิพย์ วงศ์ชาวัน	ป.โท (ค.ม.)	53-2-08-2107-001	ผู้อำนวยการกองการศึกษา (นักบริหารงานการศึกษา)	ต้น	53-2-08-2107-001	ผู้อำนวยการกองการศึกษา (นักบริหารงานการศึกษา)	393,600 (ค่ากลางเงินเดือน)	42,000 (3,500 x 12)	-	(ว่างเต็ม) 435,600	
นางสุวรรณี พุทธิกาล	ป.ตรี (ค.ม.)	53-2-08-2107-002	หัวหน้าฝ่ายบริหารกองการศึกษา (นักบริหารงานการศึกษา)	ต้น	53-2-08-2107-002	หัวหน้าฝ่ายบริหารกองการศึกษา (นักบริหารงานการศึกษา)	393,600 (ค่ากลางเงินเดือน)	18,000 (1,500 x 12)	-	(ว่างเต็ม) 411,600	
นางสาวจริยา สัมพันธ์	ป.ตรี (ค.ม.)	53-2-08-2218-081	ครู	ขก.	53-2-08-2218-081	ครู	-	-	-	180,000	
นางสาววันวิสาข์ คำอุดม	ป.ตรี	53-2-08-2218-082	ครูผู้ช่วยผู้ดูแลเด็ก	คต.1	53-2-08-2218-082	ครูผู้ช่วยผู้ดูแลเด็ก	-	-	-	108,000	
นางสาวนงสาภา วรรณสว่าง	ป.ตรี	-	คนงาน	-	-	คนงาน	108,000 (9,000 x 12)	-	-	108,000	
นางสาวณัฐภรณ์ นฤกุล	ป.ตรี	53-2-08-6500-266	ครูผู้ช่วย	ครูผู้ช่วย	53-2-08-6500-285	ผู้อำนวยการโรงเรียน	-	-	-	(ว่างเต็ม) 180,000	
นางอรสรินทร์ คำนงไชย	ป.ตรี	-	ครูผู้ช่วย	-	53-2-08-6500-266	ครูผู้ช่วย	180,000 (15,000 x 12)	-	-	180,000	
		53-2-08-2107-003	เจ้าหน้าที่ส่งเสริมการศึกษา ศาสนา และวัฒนธรรม	ต้น	53-2-08-2107-003	เจ้าหน้าที่ส่งเสริมการศึกษา ศาสนา และวัฒนธรรม	393,600 (15,000 x 12)	18,000	-	(ว่างเต็ม) 411,600	

ชื่อ-สกุล	คุณวุฒิการศึกษา	กรอบอัตราค่าจ้างเดิม			กรอบอัตราค่าจ้างใหม่			เงินเดือน	เงินประจำตำแหน่ง		หมายเหตุ
		เลขที่ตำแหน่ง	ตำแหน่ง	ระดับ	เลขที่ตำแหน่ง	ตำแหน่ง	ระดับ		เงินประจำตำแหน่ง	เงิน คาคอมแทน/เงินเพิ่มอื่นๆ	
นางสิริลักษณ์ ภูธร	ป.ตรี (วท.บ.)	53-2-08-3803-001	(นักบริหารงานการศึกษา) นักวิชาการศึกษา	ปก.	53-2-08-3803-001	(นักบริหารงานการศึกษา) นักวิชาการศึกษา	ปก.	(ค่ากลางเงินเดือน) 203,280 (16,940 x 12)	-	-	411,600 203,280
นางสาวภาคินา โปธาตา	ปวส.(การตลาด)	53-2-08-4101-006	เจ้าพนักงานธุรการ	ปง.	53-2-08-4101-006	เจ้าพนักงานธุรการ	ปง.	165,120 (13,760 x 12)	-	-	165,120
นายประสิทธิ์ แก้วอาษา	ป.ตรี	-	ผู้ช่วยนักสันตนาการ	-	-	ผู้ช่วยนักสันตนาการ	-	189,000 (15,750 x 12)	-	-	189,000
นางสาวนภาพร ไชยสิทธิ์	ป.ตรี	-	คนงาน	-	-	คนงาน	-	108,000 (9,000 x 12)	-	-	108,000
นางสาวระสักษณ์ สันทร	ป.โท (รป.บ.)	53-2-11-2105-001	ผู้อำนวยการกองสวัสดิการสังคม (นักบริหารงานสวัสดิการสังคม)	ต้น	53-2-11-2105-001	ผู้อำนวยการกองสวัสดิการสังคม (นักบริหารงานสวัสดิการสังคม)	ต้น	362,640 (30,220 x 12)	42,000 (3,500 x 12)	-	404,640
นางสาววิมลพร นาคทับ	ป.โท (รป.บ.)	53-2-11-2105-002	หัวหน้าฝ่ายพัฒนาชุมชน (นักบริหารงานสวัสดิการสังคม)	ต้น	53-2-11-2105-002	หัวหน้าฝ่ายพัฒนาชุมชน (นักบริหารงานสวัสดิการสังคม)	ต้น	393,600 (ค่ากลางเงินเดือน)	18,000 (1,500 x 12)	-	(ว่างเดิม) 411,600
นางสาวกัญญา นาคทับ	ป.โท (รป.บ.)	53-2-11-3801-001	นักพัฒนาชุมชน	ขก.	53-2-11-3801-001	นักพัฒนาชุมชน	ขก.	376,080 (31,340 x 12)	-	-	376,080
นางสาวกัญญา นาคทับ	ป.ตรี (ศต.บ.)	53-2-11-4101-005	เจ้าพนักงานธุรการ	ขง.	53-2-11-4101-005	เจ้าพนักงานธุรการ	ขง.	249,360 (20,780 x 12)	-	-	249,360
นางวิภาพรรณ ขนะศึก	ป.ตรี	-	นักพัฒนาชุมชน	-	-	นักพัฒนาชุมชน	-	303,000 (25,250 x 12)	-	-	303,000
นางสาวณัฐพร พิจารณ	ป.ตรี	-	คนงาน	-	-	คนงาน	-	108,000 (9,000 x 12)	-	-	108,000
นางสาวบุษมา สาเทพ	ป.ตรี	-	คนงาน	-	-	คนงาน	-	108,000 (9,000 x 12)	-	-	108,000
นางสาวณัฐริกา รมย์ทอง	ป.ตรี (บธ.บ.)	53-2-12-3205-001	นักวิชาการตรวจสอบภายใน	ปก.	53-2-12-3205-001	นักวิชาการตรวจสอบภายใน	ปก.	180,720 (15,060 x 12)	-	-	180,720

๑๐.แผนภูมิโครงสร้างตามแผนอัตรากำลัง ๓ ปี (ปรับปรุงโครงสร้าง)

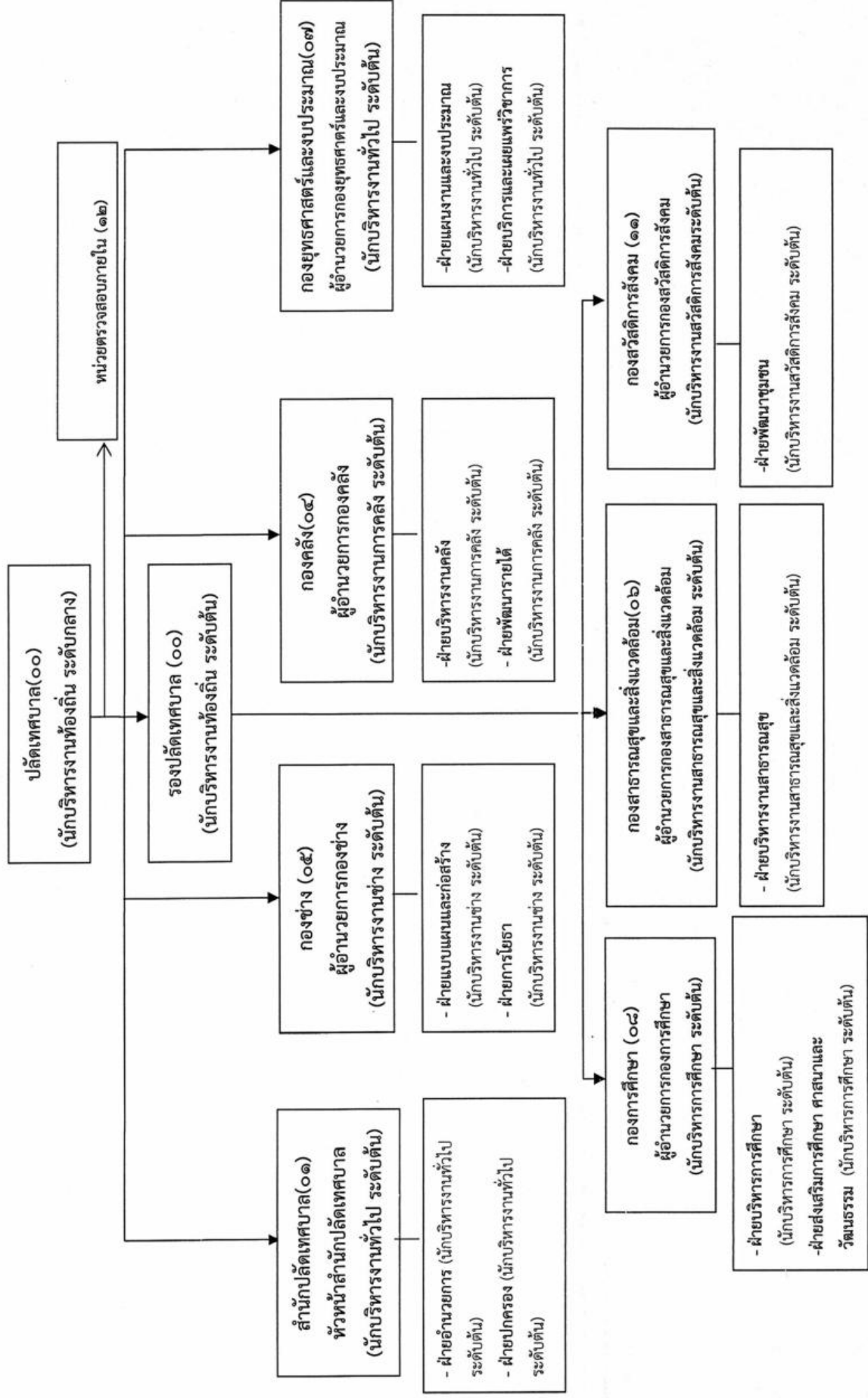

โครงสร้างสำนักปลัดเทศบาล

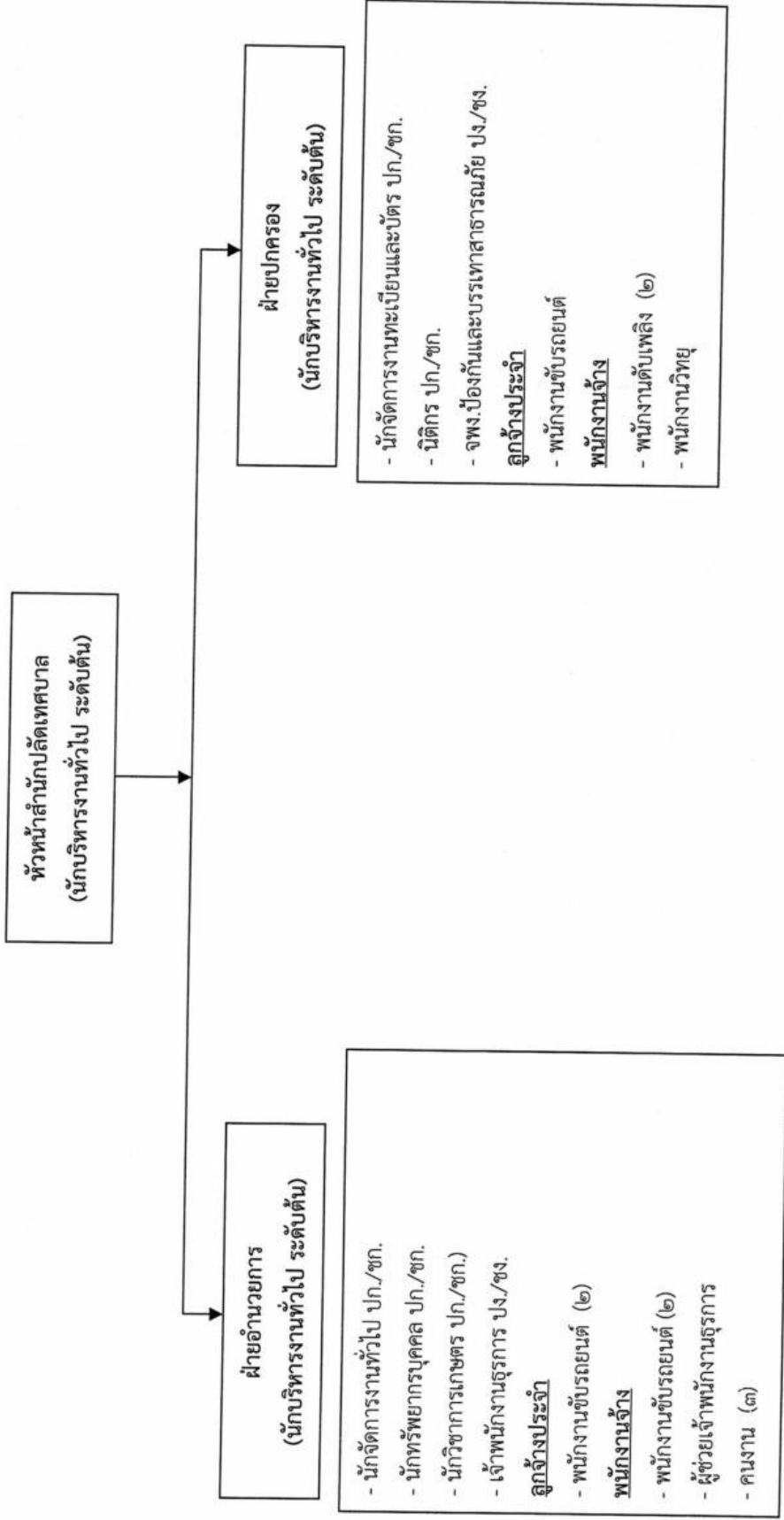

โครงสร้างองค์กร

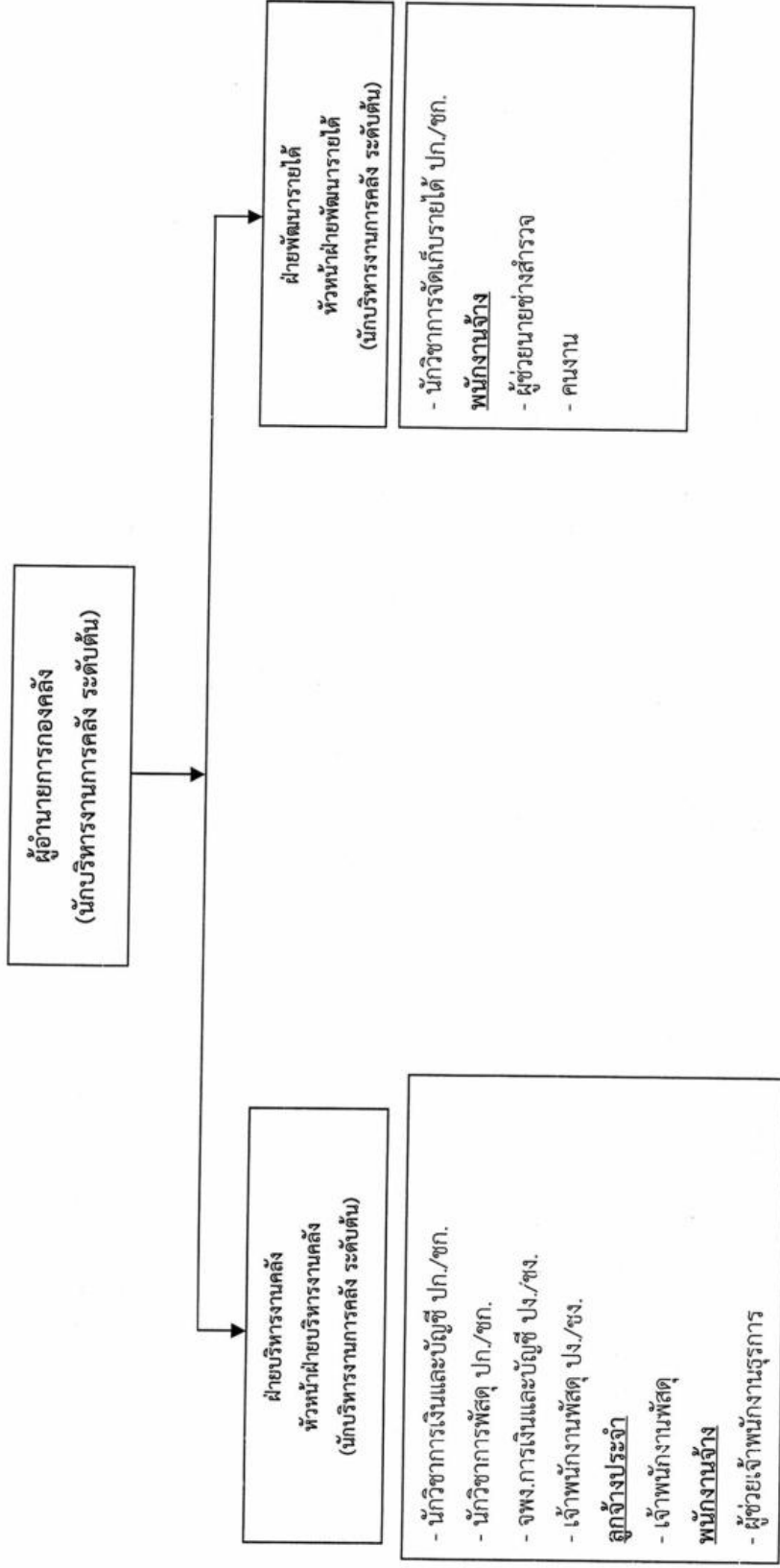

โครงสร้างกองช่าง

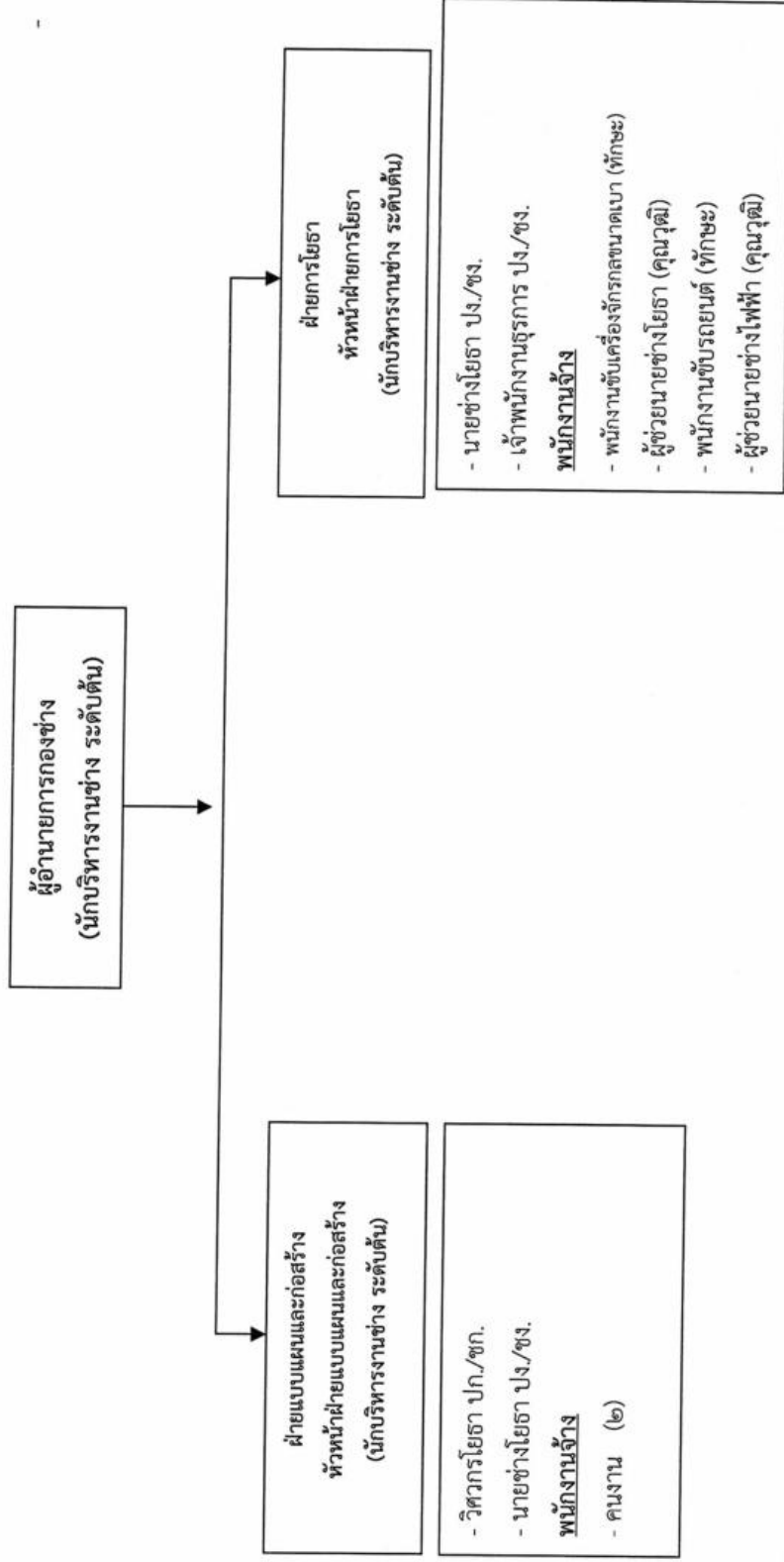

โครงสร้างกองสาธารณสุขและสิ่งแวดล้อม

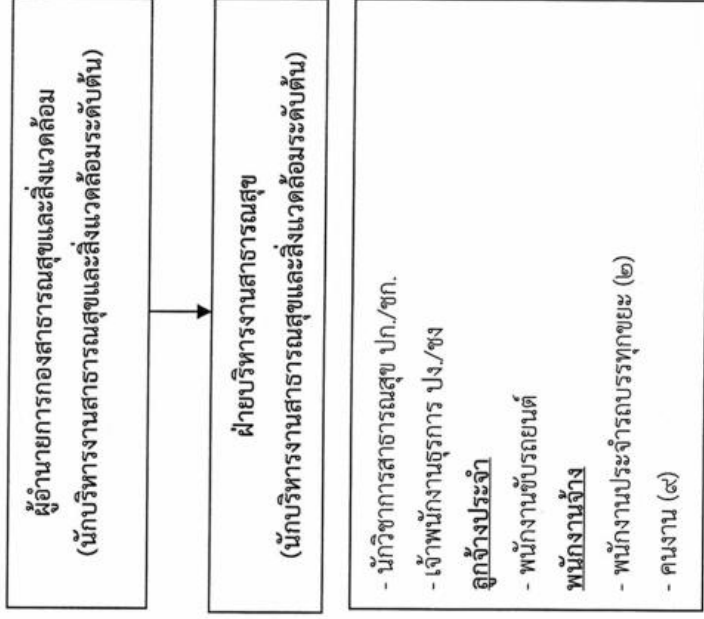

โครงสร้างกองยุทธศาสตร์และงบประมาณ

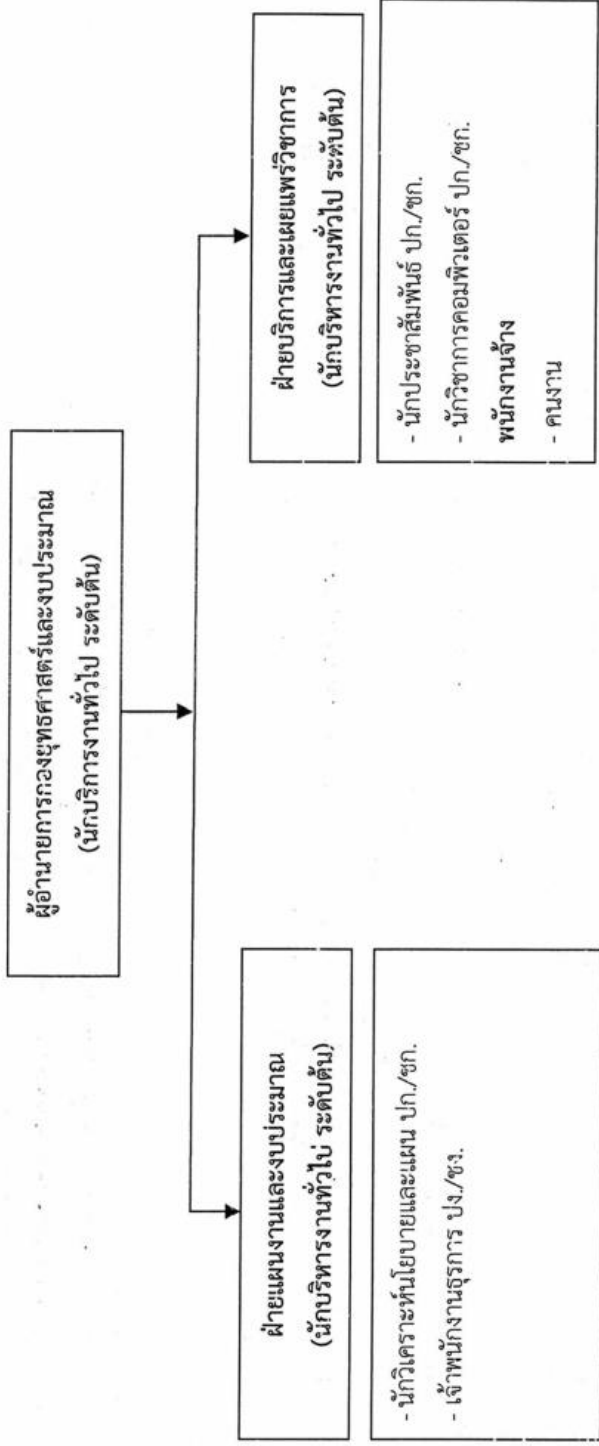

โครงสร้างกองการศึกษา

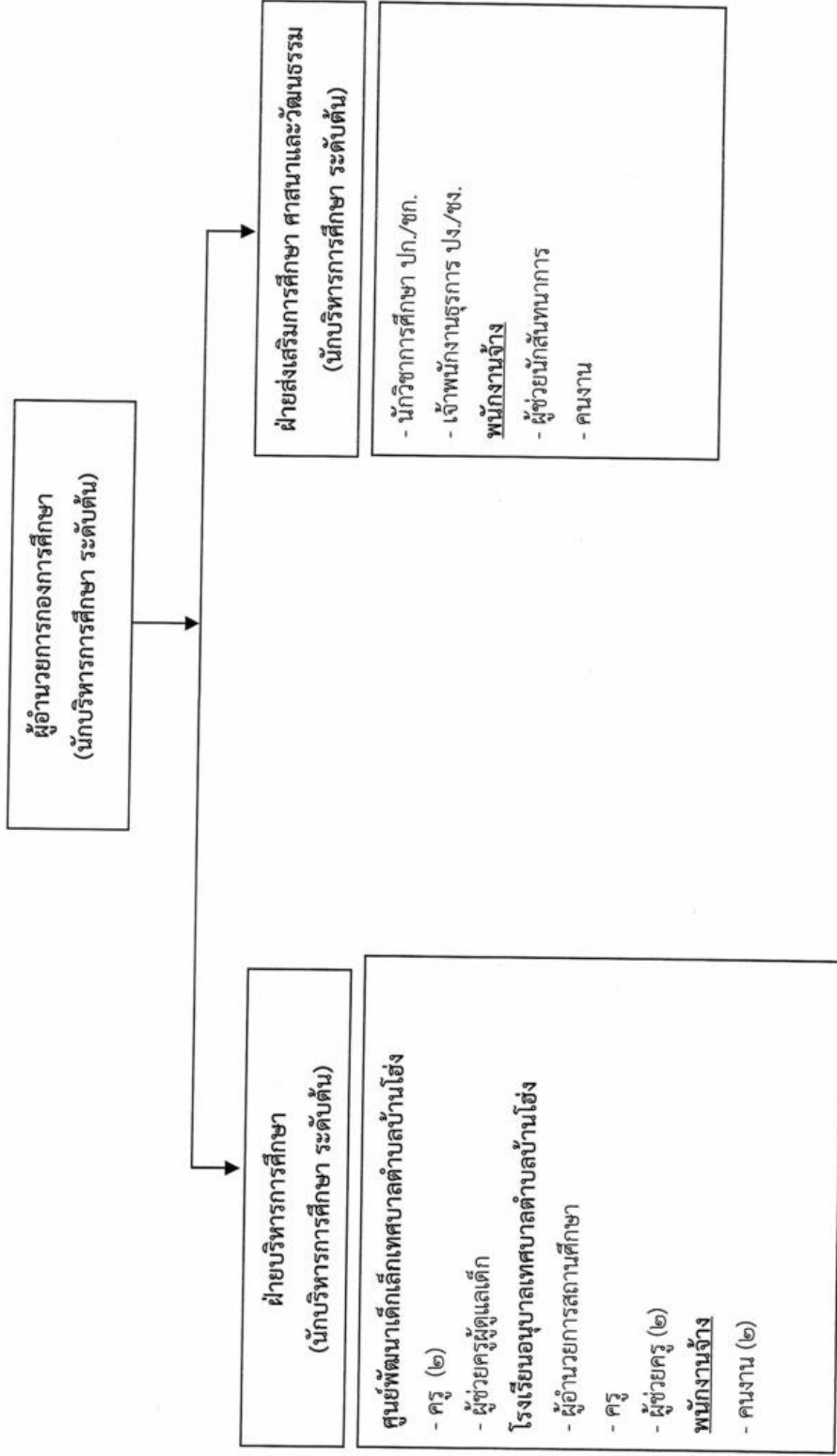

โครงสร้างกองสวัสดิการสังคม

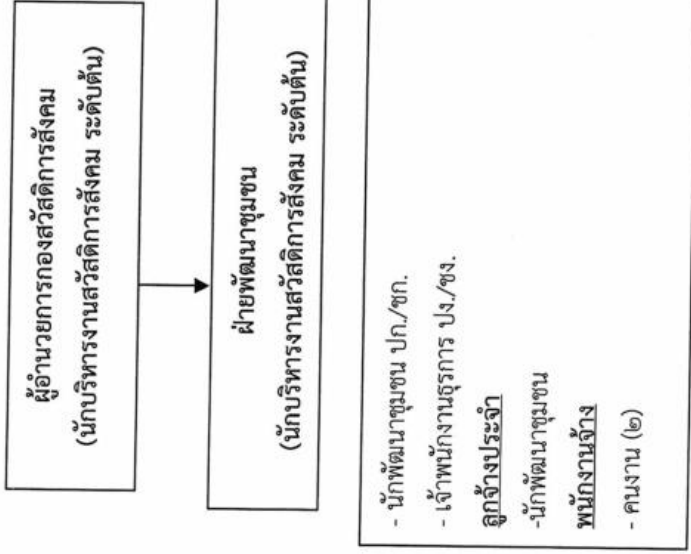

โครงสร้างหน่วยตรวจสอบภายใน

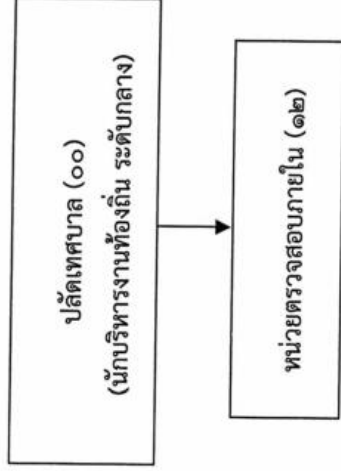

- นักวิชาการตรวจสอบภายใน ปก./ชก.